TGU GmbH & Co. KG
Joseph-Monier Str. 2 48268
Greven

Tel.: 02575 - 955 87 0 Fax:
02575 - 955 87 87 email:
info@tgu-greven.com

HandelsregisterAmtsgericht
Steinfurt, HRB 31 56
Gerichtsstand Steinfurt
Erfüllungsort Greven DE
125 543 036

Zahnstangen

Bild	Name
	Kupplungssatz PH40\B27x1.5\ST - für Zahnstange auf Rohr d. 27mm 32300100
	Gegenplatte 45x45x5\D09\VZ 32300104
	Schiebekupplung P26.5 32300200
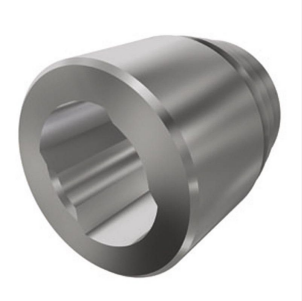	**Schweiß-Schiebekupplung P26.5\B5/4''\ST\L44mm\SCHW** 32300098

TGU GmbH & Co. KG
Joseph-Monier Str. 2 48268
Greven

Tel.: 02575 - 955 87 0 Fax:
02575 - 955 87 87 email:
info@tgu-greven.com

HandelsregisterAmtsgericht
Steinfurt, HRB 31 56
Gerichtsstand Steinfurt
Erfüllungsort Greven DE
125 543 036

Bild	Name
	Schweiß-Schiebekupplung P26.5\B1\L40\SCHW für 1" Rohrwellen 32300103
	Zahnstange H40-3\L4147 mm \ Ridder RSD250 und TU21-40 32104166
	Zentrierclip für Wellenzentrierung RSD 250-40 - VPE: = 50 Stk. 32300101

Erstellt am 15.07.2025.
Dieses Dokument stellt kein Angebot da. Es gelten die aktuellen Preise im Online-Shop.
* Unsere Angebote richten sich ausschließlich an Unternehmer. Wir schließen keine Verträge mit Verbrauchern. Alle Preise exkl. gesetzl. Mehrwertsteuer zzgl. Versandkosten und ggf. Nachnahmegebühren, wenn nicht anders angegeben.