TGU GmbH & Co. KG
Joseph-Monier-Str. 2
48268 Greven
Deutschland

Kontakt:
Telefon: +49 2575/95587-15
Fax: +49 2575/95587-87
E-Mail: info@tgu-shop.com

Rechtliches:
Amtsgericht Ibbenbüren
USt-ID-Nr.:
DE 125543036

Folienhaus & Ausstattung

Bild	Name	Produktnummer
	**Lexan-Klebeelement**	M-68100101
	**Aufschlagelemente außen 3-teilig - VPE: = 100 Stk.**	74000200
	**Folienaufblasventil**	
	VPE (Stk.): 1	21100500-1
	VPE (Stk.): 40	21100500
	VPE (Stk.): 900	21100503
	**Folienaufblasventil inkl. Rückschlagklappe**	

Erstellt am 29.11.2026.
Dieses Dokument stellt kein Angebot da. Es gelten die aktuellen Preise im Online-Shop.
Alle Preise exkl. gesetzl. Mehrwertsteuer zzgl. Versandkosten und ggf. Nachnahmegebühren, wenn nicht anders angegeben.

TGU GmbH & Co. KG
Joseph-Monier-Str. 2
48268 Greven
Deutschland

Kontakt:
Telefon: +49 2575/95587-15
Fax: +49 2575/95587-87
E-Mail: info@tgu-shop.com

Rechtliches:
Amtsgericht Ibbenbüren
USt-ID-Nr.:
DE 125543036

Bild	Name	Produktnummer
	VPE (Stk.): 1	21100499-1
	VPE (Stk.): 40	21100499
	**KST-Schlauchschelle - R60-65 / 13 mm breit - Farbe: Schwarz - VPE: = 40 Stk.**	22000137
	**Spiralschlauch D-63mm, grau - Länge = 6 m**	21100494
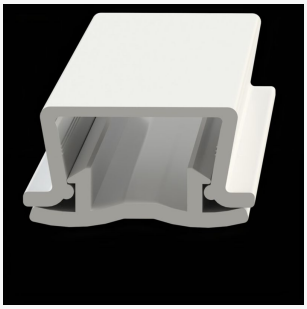	**PVC-Klemmstein (verschiedene Typen)**	M-91000018
	**Silikon, transparent für Spezialanwendungen**	95202551

Erstellt am 29.11.2026.
Dieses Dokument stellt kein Angebot da. Es gelten die aktuellen Preise im Online-Shop.
Alle Preise exkl. gesetzl. Mehrwertsteuer zzgl. Versandkosten und ggf. Nachnahmegebühren, wenn nicht anders angegeben.

TGU GmbH & Co. KG
Joseph-Monier-Str. 2
48268 Greven
Deutschland

Kontakt:
Telefon: +49 2575/95587-15
Fax: +49 2575/95587-87
E-Mail: info@tgu-shop.com

Rechtliches:
Amtsgericht Ibbenbüren
USt-ID-Nr.:
DE 125543036

Bild	Name	Produktnummer
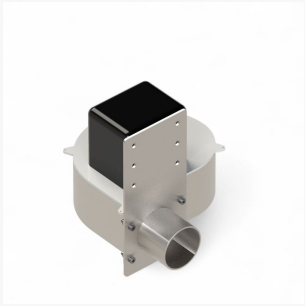	**Aufblaslüfter 190 m³/h mit Montageplatte**	21100498
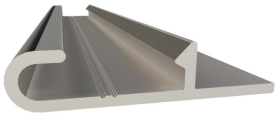	**Folien Klemmprofil Alu L = 6000 mm**	
	VPE: Bund	89200100
	VPE: lose	89200101
	**Gummi-Klemmprofil**	
	Ausführung: 27 mm	91100050
	Ausführung: 32 mm	91100051
	Ausführung: 37 mm	91100052
	**FilmProtect Stabilisierungsband - Breite ca. 2,8 cm - Rolle = 100 m**	68100305

Erstellt am 29.11.2026.
Dieses Dokument stellt kein Angebot da. Es gelten die aktuellen Preise im Online-Shop.
Alle Preise exkl. gesetzl. Mehrwertsteuer zzgl. Versandkosten und ggf. Nachnahmegebühren, wenn nicht anders angegeben.

TGU GmbH & Co. KG
Joseph-Monier-Str. 2
48268 Greven
Deutschland

Kontakt:
Telefon: +49 2575/95587-15
Fax: +49 2575/95587-87
E-Mail: info@tgu-shop.com

Rechtliches:
Amtsgericht Ibbenbüren
USt-ID-Nr.:
DE 125543036

Bild	Name	Produktnummer
	**Aufblassystem-Set für Doppelfolien**	21100493
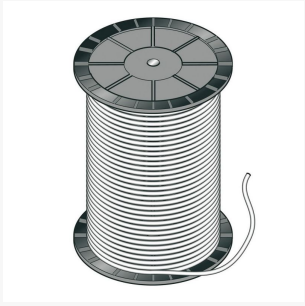	**KST-Kordel - Polyesterschnur geflochten**	M-93300300
	**Sogsicherung - VE = 100 Stk**	
	Größe (mm): 6	21100006
	Größe (mm): 8	21100008
	Größe (mm): 10	21100010
	Größe (mm): 16	21100016
	**Ventilator CAF-45 50 Hz**	21100496

Erstellt am 29.11.2026.
Dieses Dokument stellt kein Angebot da. Es gelten die aktuellen Preise im Online-Shop.
Alle Preise exkl. gesetzl. Mehrwertsteuer zzgl. Versandkosten und ggf. Nachnahmegebühren, wenn nicht anders angegeben.

TGU GmbH & Co. KG
Joseph-Monier-Str. 2
48268 Greven
Deutschland

Kontakt:
Telefon: +49 2575/95587-15
Fax: +49 2575/95587-87
E-Mail: info@tgu-shop.com

Rechtliches:
Amtsgericht Ibbenbüren
USt-ID-Nr.:
DE 125543036

Bild	Name	Produktnummer
	**Zinkspray - 400 ml - VPE: = 12 Kartuschen**	95203500
	**Steuerung für bis zu 3 Ventilatoren - R3V-6A - Drehzahlregler mit Eingang für Klimacomputer**	21100492
	**Potentiometer 10K (IP54) - stufenlos**	21100491
	**Schlauchschelle HC-W2/ 50-70 / 9 mm breit**	
	VPE (Stk.): 1	22000123-1
	VPE (Stk.): 1000	22000123

Erstellt am 29.11.2026.
Dieses Dokument stellt kein Angebot da. Es gelten die aktuellen Preise im Online-Shop.
Alle Preise exkl. gesetzl. Mehrwertsteuer zzgl. Versandkosten und ggf. Nachnahmegebühren, wenn nicht anders angegeben.

TGU GmbH & Co. KG
Joseph-Monier-Str. 2
48268 Greven
Deutschland

Kontakt:
Telefon: +49 2575/95587-15
Fax: +49 2575/95587-87
E-Mail: info@tgu-shop.com

Rechtliches:
Amtsgericht Ibbenbüren
USt-ID-Nr.:
DE 125543036

Bild	Name	Produktnummer
	**Kontrollbox mit Endschalter für Folienaufblassysteme**	35054000
	Inox Ankerkralle - VPE: = 100 Stk.	98100100
	**Steuerung EPU-12 für bis zu 7 Ventilatoren**	21100495
	**Ventilator ZN045 - Ecoline - - stromsparend -**	21100513

Erstellt am 29.11.2026.
Dieses Dokument stellt kein Angebot da. Es gelten die aktuellen Preise im Online-Shop.
Alle Preise exkl. gesetzl. Mehrwertsteuer zzgl. Versandkosten und ggf. Nachnahmegebühren, wenn nicht anders angegeben.