TGU GmbH & Co. KG
Joseph-Monier Str. 2 48268
Greven

Tel.: 02575 - 955 87 0 Fax:
02575 - 955 87 87 email:
info@tgu-greven.com

HandelsregisterAmtsgericht
Steinfurt, HRB 31 56
Gerichtsstand Steinfurt
Erfüllungsort Greven DE
125 543 036

Getriebemotoren & Zubehör

Bild	Name
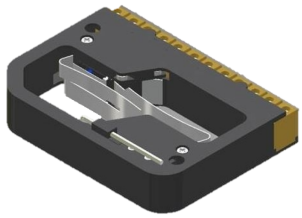	**Ridder Endschaltersystem - RSU 50** 32200024
	Kettenkupplung f. RW45, schraubbar, Rohr 1" 37037100
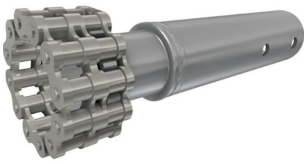	**Kettenkupplung schraubbar f. RW240/400/600/800, Rohr 1''** 37039100
	Antrieb Ridder RW 45-3\400-450 Volt 3-Phasen - 3 Umdrehungen/Minute 32035221

Erstellt am 09.05.2025.
Dieses Dokument stellt kein Angebot da. Es gelten die aktuellen Preise im Online-Shop.
* Unsere Angebote richten sich ausschließlich an Unternehmer. Wir schließen keine Verträge mit Verbrauchern. Alle Preise exkl. gesetzl. Mehrwertsteuer zzgl. Versandkosten und ggf. Nachnahmegebühren, wenn nicht anders angegeben.

TGU GmbH & Co. KG
Joseph-Monier Str. 2 48268
Greven

Tel.: 02575 - 955 87 0 Fax:
02575 - 955 87 87 email:
info@tgu-greven.com

HandelsregisterAmtsgericht
Steinfurt, HRB 31 56
Gerichtsstand Steinfurt
Erfüllungsort Greven DE
125 543 036

Bild	Name
	MONTAGEPLATTE 85-105\H90 - für RW45\240\400\600\200 32111203
	Elektroantrieb Lock EWA 10.0505 50 Nm 400V - 5,6 Umdrehungen/Minute - Welle 06 - 12210.0505.06 31600506
	Kettenkupplung für RW 45 - Rohr Ø 1" 32031100
	Antrieb Ridder RW 241-09\400\3\86\IP55 32035227
	Lock EWA / 12.1505 / 150 Nm / 400 V / 50 Hz / E20 - 4,3 U/min - Welle 66 (6-kant) 31147731

Erstellt am 09.05.2025.
Dieses Dokument stellt kein Angebot da. Es gelten die aktuellen Preise im Online-Shop.
* Unsere Angebote richten sich ausschließlich an Unternehmer. Wir schließen keine Verträge mit Verbrauchern. Alle Preise exkl. gesetzl. Mehrwertsteuer zzgl. Versandkosten und ggf. Nachnahmegebühren, wenn nicht anders angegeben.

TGU GmbH & Co. KG
Joseph-Monier Str. 2 48268
Greven

Tel.: 02575 - 955 87 0 Fax:
02575 - 955 87 87 email:
info@tgu-greven.com

HandelsregisterAmtsgericht
Steinfurt, HRB 31 56
Gerichtsstand Steinfurt
Erfüllungsort Greven DE
125 543 036

Bild	Name
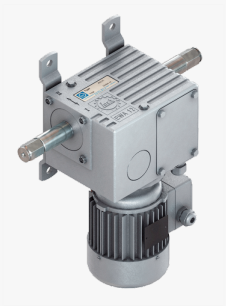	**Lock EWA 12.2505 / 250 Nm / 400V - 4,4 U/min - Welle 66 (6-kant)** 31147728
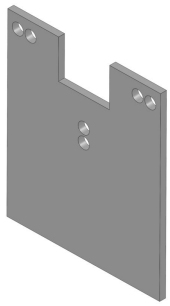	**MONTAGEPLATTE 105-130\B163 - für (R)W240\400\600\200** 32111201
	Antrieb Ridder RW245-37\400-450 Volt 3-Phasen - 5 Umdrehungen/Minute 32435380
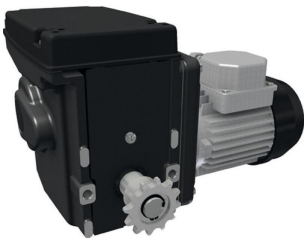	**Antrieb Ridder RW45-3-09\230\1\97 - 220 Volt / 1-Phasen / 3 U/min** 32013220
	Antrieb Ridder RW 45-5\400-450 Volt 3-Phasen - 5 Umdrehungen/Minute 32035220

Erstellt am 09.05.2025.
Dieses Dokument stellt kein Angebot da. Es gelten die aktuellen Preise im Online-Shop.
* Unsere Angebote richten sich ausschließlich an Unternehmer. Wir schließen keine Verträge mit Verbrauchern. Alle Preise exkl. gesetzl. Mehrwertsteuer zzgl. Versandkosten und ggf. Nachnahmegebühren, wenn nicht anders angegeben.

TGU GmbH & Co. KG
Joseph-Monier Str. 2 48268
Greven

Tel.: 02575 - 955 87 0 Fax:
02575 - 955 87 87 email:
info@tgu-greven.com

HandelsregisterAmtsgericht
Steinfurt, HRB 31 56
Gerichtsstand Steinfurt
Erfüllungsort Greven DE
125 543 036

Bild	Name
	Lock EWA / 12.1505 / 150 Nm 400 V 50 Hz E20 - 4,3 U/min - Welle 06 31147732
	Abdeckhaube - 2 Teilig für RW 45 04200311
	Lock KGO 32.1115 150Nm - Kronradgetriebe - 1:1 - We 73 - Splintbolzen montiert 31600519
	Antrieb Ridder RW 45-1-09\400\3\97 32035229
	Antrieb Ridder RW405\220 Volt 1-Phase - 5,0 Umdrehungen/Minute 32515220

Erstellt am 09.05.2025.
Dieses Dokument stellt kein Angebot da. Es gelten die aktuellen Preise im Online-Shop.
* Unsere Angebote richten sich ausschließlich an Unternehmer. Wir schließen keine Verträge mit Verbrauchern. Alle Preise exkl. gesetzl. Mehrwertsteuer zzgl. Versandkosten und ggf. Nachnahmegebühren, wenn nicht anders angegeben.

TGU GmbH & Co. KG
Joseph-Monier Str. 2 48268
Greven

Tel.: 02575 - 955 87 0 Fax:
02575 - 955 87 87 email:
info@tgu-greven.com

HandelsregisterAmtsgericht
Steinfurt, HRB 31 56
Gerichtsstand Steinfurt
Erfüllungsort Greven DE
125 543 036

Bild	Name
	RW402-25/400-450/3/86 32535385
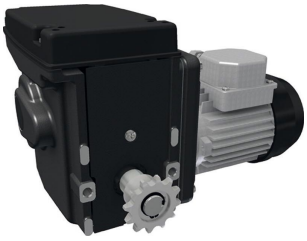	**Antrieb Ridder RW 45-1-09\230\1\97** 32035228
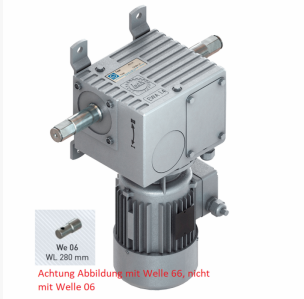	**Lock EWA 14.3505 350 Nm 400 V - 4,4 U/min - Welle 06** 31147743
	Lock EWA 14.4505 / 450 Nm / 400 V - 4,4 U/min - Welle 66 (6-kant) 31147742
	Kettenkupplung schraubbar f. RW45, Rohr 5/4" 37037125

Erstellt am 09.05.2025.
Dieses Dokument stellt kein Angebot da. Es gelten die aktuellen Preise im Online-Shop.
* Unsere Angebote richten sich ausschließlich an Unternehmer. Wir schließen keine Verträge mit Verbrauchern. Alle Preise exkl. gesetzl. Mehrwertsteuer zzgl. Versandkosten und ggf. Nachnahmegebühren, wenn nicht anders angegeben.

TGU GmbH & Co. KG
Joseph-Monier Str. 2 48268
Greven

Tel.: 02575 - 955 87 0 Fax:
02575 - 955 87 87 email:
info@tgu-greven.com

HandelsregisterAmtsgericht
Steinfurt, HRB 31 56
Gerichtsstand Steinfurt
Erfüllungsort Greven DE
125 543 036

Bild	Name
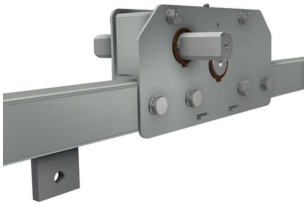	**TR25I\46-S750\L3000\GABEL** 32400200
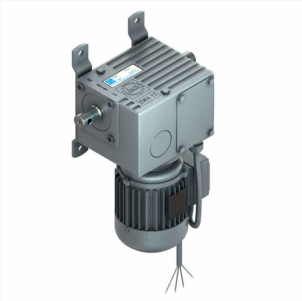	**Lock EWA 10.0905 / 90 Nm / 400 V / 50 Hz / E20 - 5,6 U/min - Welle 06** 31147730
	TRN520-3S-H40 Gehäuse \Ridder\ Höhe 40mm 32400140
	RPU 24V\4-20mA\V3\SET 32200027
	Antrieb Ridder RW403\400-450 Volt 3-Phasen - 3,0 Umdrehungen/Minute 32535381

Erstellt am 09.05.2025.
Dieses Dokument stellt kein Angebot da. Es gelten die aktuellen Preise im Online-Shop.
* Unsere Angebote richten sich ausschließlich an Unternehmer. Wir schließen keine Verträge mit Verbrauchern. Alle Preise exkl. gesetzl. Mehrwertsteuer zzgl. Versandkosten und ggf. Nachnahmegebühren, wenn nicht anders angegeben.

TGU GmbH & Co. KG
Joseph-Monier Str. 2 48268
Greven

Tel.: 02575 - 955 87 0 Fax:
02575 - 955 87 87 email:
info@tgu-greven.com

HandelsregisterAmtsgericht
Steinfurt, HRB 31 56
Gerichtsstand Steinfurt
Erfüllungsort Greven DE
125 543 036

Bild	Name
	Lock EWA 14.3505 350 Nm 400V - 4,4 U/min - Welle 66 (6-kant) 31147744
	TRN 520 S-H60 Gehäuse \Ridder\ Höhe 60 mm 32400160
	Antrieb Ridder RW243\400-450 Volt 3-Phasen - 3 Umdrehungen/Minute 32435381
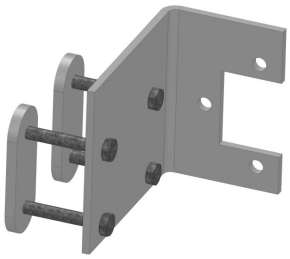	**Motorkonsolenset 50.50 für Getriebemotor RW45 auf TGU-Systeme** 32135145
	MONTAGEPLATTE 85\H90 - für RW45 32111202

Erstellt am 09.05.2025.
Dieses Dokument stellt kein Angebot da. Es gelten die aktuellen Preise im Online-Shop.
* Unsere Angebote richten sich ausschließlich an Unternehmer. Wir schließen keine Verträge mit Verbrauchern. Alle Preise exkl. gesetzl. Mehrwertsteuer zzgl. Versandkosten und ggf. Nachnahmegebühren, wenn nicht anders angegeben.

TGU GmbH & Co. KG
Joseph-Monier Str. 2 48268
Greven

Tel.: 02575 - 955 87 0 Fax:
02575 - 955 87 87 email:
info@tgu-greven.com

HandelsregisterAmtsgericht
Steinfurt, HRB 31 56
Gerichtsstand Steinfurt
Erfüllungsort Greven DE
125 543 036

Bild	Name
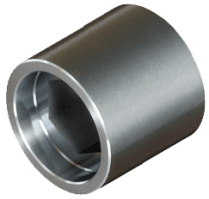	**Lock Schweisskupplung SKS 201** 31150201
	Kettenkupplung f. RW\240\400\600\800 Rohr Ø 1"-2'' 32032200
	MONTAGEPLATTE 85-105\H120 32111204
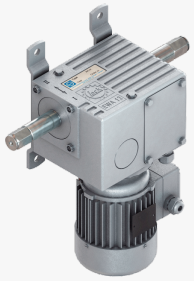	**Lock EWA 12.1509 / 150 Nm / 400V - 8,8 U/min - Welle 66 (6-kant)** 31147724
	Lock EWA 12.2505 / 250 Nm / 400V - 4,4 U/min - Welle 06 31147725

Erstellt am 09.05.2025.
Dieses Dokument stellt kein Angebot da. Es gelten die aktuellen Preise im Online-Shop.
* Unsere Angebote richten sich ausschließlich an Unternehmer. Wir schließen keine Verträge mit Verbrauchern. Alle Preise exkl. gesetzl. Mehrwertsteuer zzgl. Versandkosten und ggf. Nachnahmegebühren, wenn nicht anders angegeben.

TGU GmbH & Co. KG
Joseph-Monier Str. 2 48268
Greven

Tel.: 02575 - 955 87 0 Fax:
02575 - 955 87 87 email:
info@tgu-greven.com

HandelsregisterAmtsgericht
Steinfurt, HRB 31 56
Gerichtsstand Steinfurt
Erfüllungsort Greven DE
125 543 036

Bild	Name
	Antrieb Ridder RW405\400-450 Volt 3-Phasen - 5,0 Umdrehungen/Minute 32535380
	Antrieb Ridder RW605-110\400\3\86 32435384
	Getriebemotor Ridder RW 245-37 - 110-115 Volt 32035224
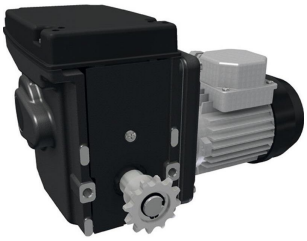	**Antrieb Ridder RW45 - 100-115 Volt / 1-Phasen / 5 U/min** 32015220
	Antrieb Ridder RW603\400-450 Volt 32435382

Erstellt am 09.05.2025.
Dieses Dokument stellt kein Angebot da. Es gelten die aktuellen Preise im Online-Shop.
* Unsere Angebote richten sich ausschließlich an Unternehmer. Wir schließen keine Verträge mit Verbrauchern. Alle Preise exkl. gesetzl. Mehrwertsteuer zzgl. Versandkosten und ggf. Nachnahmegebühren, wenn nicht anders angegeben.

TGU GmbH & Co. KG
Joseph-Monier Str. 2 48268
Greven

Tel.: 02575 - 955 87 0 Fax:
02575 - 955 87 87 email:
info@tgu-greven.com

HandelsregisterAmtsgericht
Steinfurt, HRB 31 56
Gerichtsstand Steinfurt
Erfüllungsort Greven DE
125 543 036

Bild	Name
	Schaltkasten Ridder RMC400\400\3 - Stromaufnahme: 0,4-0,6 A 35053222
	Antrieb Ridder RW 243-25/400-450/3/86/CH/ST 32435383
	Lock EWA 14.6005 / 600 Nm / 400 V - 4,4 U/min - Welle 66 (6-kant) 31140560
	Abdeckhaube - 2 Teilig für RW 200-600 04200310
	Lock EWA 10.0505 230 V 50 Nm - 5,2 Umdrehungen/MInute - Welle 06 31600518

Erstellt am 09.05.2025.
Dieses Dokument stellt kein Angebot da. Es gelten die aktuellen Preise im Online-Shop.
* Unsere Angebote richten sich ausschließlich an Unternehmer. Wir schließen keine Verträge mit Verbrauchern. Alle Preise exkl. gesetzl. Mehrwertsteuer zzgl. Versandkosten und ggf. Nachnahmegebühren, wenn nicht anders angegeben.

TGU GmbH & Co. KG
Joseph-Monier Str. 2 48268 Greven

Tel.: 02575 - 955 87 0 Fax: 02575 - 955 87 87 email: info@tgu-greven.com

HandelsregisterAmtsgericht Steinfurt, HRB 31 56
Gerichtsstand Steinfurt
Erfüllungsort Greven DE
125 543 036

Bild	Name
	Lock Kettenkupplung KKS 10 - 20610.6681.34 31600700

Erstellt am 09.05.2025.
Dieses Dokument stellt kein Angebot da. Es gelten die aktuellen Preise im Online-Shop.
* Unsere Angebote richten sich ausschließlich an Unternehmer. Wir schließen keine Verträge mit Verbrauchern. Alle Preise exkl. gesetzl. Mehrwertsteuer zzgl. Versandkosten und ggf. Nachnahmegebühren, wenn nicht anders angegeben.