TGU GmbH & Co. KG
Joseph-Monier-Str. 2
48268 Greven
Deutschland

Kontakt:
Telefon: +49 2575/95587-15
Fax: +49 2575/95587-87
E-Mail: info@tgu-shop.com

Rechtliches:
Amtsgericht Ibbenbüren
USt-ID-Nr.:
DE 125543036

Übersicht

Ridder Montageplatte 105-130\B483\BL für RW240\400\600\200

Ridder Aandrijfsystemen BV

Artikelnummer: 32111207



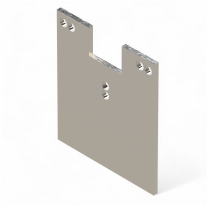

Image

TGU GmbH & Co. KG
Joseph-Monier-Str. 2
48268 Greven
Deutschland

Kontakt:
Telefon: +49 2575/95587-15
Fax: +49 2575/95587-87
E-Mail: info@tgu-shop.com

Rechtliches:
Amtsgericht Ibbenbüren
USt-ID-Nr.:
DE 125543036

Beschreibung

- **Einsatzbereich:** Gerade Montageplatte für RW240/400/600/200, RPG150/300/450 PolyGearbox Getriebe, RPD150/300/450 PolyDrive Getriebemotoren und RAL240-Getriebemotoren
- **Material:** Verzinkte Metallausführung für hohe Stabilität und Korrosionsbeständigkeit
- **Montage:** Befestigung mittels Schraubverbindung oder Schweißen
- **Gesamtlänge:** 496 mm
- **Länge B1** (Kante bis Mitte Bohrung): 483,5 mm
- **Besonderheit:** Abweichende Längen oder Ausführungen auf Anfrage erhältlich
- **Ridder Art.-Nr.:** 413934

Die **Montageplatte 105-130 B483\BL** ist eine gerade Montageplatte, die speziell für RW240/400/600/200-Getriebemotoren sowie RPG150/300/450 PolyGearbox Getriebe und RPD150/300/450 PolyDrive Getriebemotoren entwickelt wurde. Sie bietet eine stabile Befestigung und kann sowohl verschraubt als auch geschweißt werden.

Dank der verzinkten oder blanken Metallausführung ist die Platte besonders widerstandsfähig gegen Korrosion und mechanische Belastungen. Zudem sind abweichende Längen oder spezielle Ausführungen auf Anfrage erhältlich, um eine optimale Anpassung an verschiedene Systeme zu ermöglichen.