TGU GmbH & Co. KG
Joseph-Monier-Str. 2
48268 Greven
Deutschland

Kontakt:
Telefon: +49 2575/95587-15
Fax: +49 2575/95587-87
E-Mail: info@tgu-shop.com

Rechtliches:
Amtsgericht Ibbenbüren
USt-ID-Nr.:
DE 125543036

Übersicht

Antrieb Ridder RW241-09\400\3\86\IP55

Ridder Aandrijfsystemen BV

Artikelnummer: 32035227

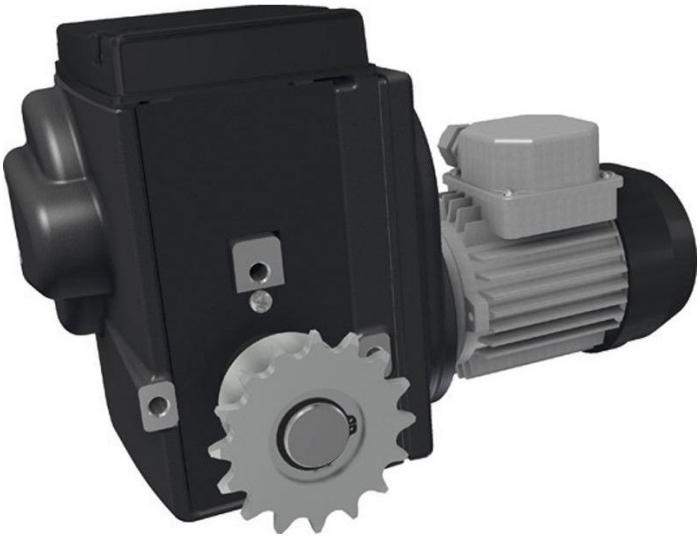

TGU GmbH & Co. KG
Joseph-Monier-Str. 2
48268 Greven
Deutschland

Kontakt:
Telefon: +49 2575/95587-15
Fax: +49 2575/95587-87
E-Mail: info@tgu-shop.com

Rechtliches:
Amtsgericht Ibbenbüren
USt-ID-Nr.:
DE 125543036

Beschreibung

- **Einsatzbereich:** Wartungsfreier Getriebemotor für Lüftungs-, Schirm- und Hubsysteme in Gewächshäusern und Ställen
- **Material:** Robuste Konstruktion mit hoher Schutzart IP55
- **Spannung:** 400V, 3-Phasen
- **Drehzahl:** 86 Umdrehungen der Antriebswelle
- **Besonderheit:** Selbstbremsende Schneckenradübersetzung für gesperrte Position der Antriebswelle
- **Endschalter:** Patentiertes lineares Endschaltersystem mit hoher Schaltgenauigkeit
- **Temperaturbereich:** Geeignet für Umgebungstemperaturen von 0-60 °C
- **Ridder Art.-Nr.:** 537200

Der **Antrieb Ridder RW 241-09** ist ein kompakter und wartungsfreier Getriebemotor für Lüftungs-, Schirm- und Hubsysteme in Gewächshäusern oder Ställen. Dank der hohen Schutzart IP55 und der selbstbremsenden Schneckenradübersetzung bleibt die Antriebswelle auch im Stillstand sicher in Position.

Das patentierte lineare Endschaltersystem bietet eine hohe Schaltgenauigkeit mit einem maximalen Schaltbereich von 86 Umdrehungen der Antriebswelle. Zudem ist der Antrieb für Umgebungstemperaturen von 0-60 °C ausgelegt, wodurch er sich für verschiedene Einsatzbedingungen eignet.

Optional kann die Position des Antriebssystems präzise an einen Klimacomputer übertragen werden, entweder über die RPU PositioningUnit oder einen Einbausatz mit Potentiometer.

Produktinformationen

Antriebsstärke (Nm):	240
Antriebswelle:	Kettenkupplung
Phase(n):	3
Spannung (V):	400
Umdrehungen pro Minute:	1