TGU GmbH & Co. KG
Joseph-Monier-Str. 2
48268 Greven
Deutschland

Kontakt:
Telefon: +49 2575/95587-15
Fax: +49 2575/95587-87
E-Mail: info@tgu-shop.com

Rechtliches:
Amtsgericht Ibbenbüren
USt-ID-Nr.:
DE 125543036

Übersicht

Gummilippe für Screenprofil - Rolle = 200 m

Artikelnummer: 37100200

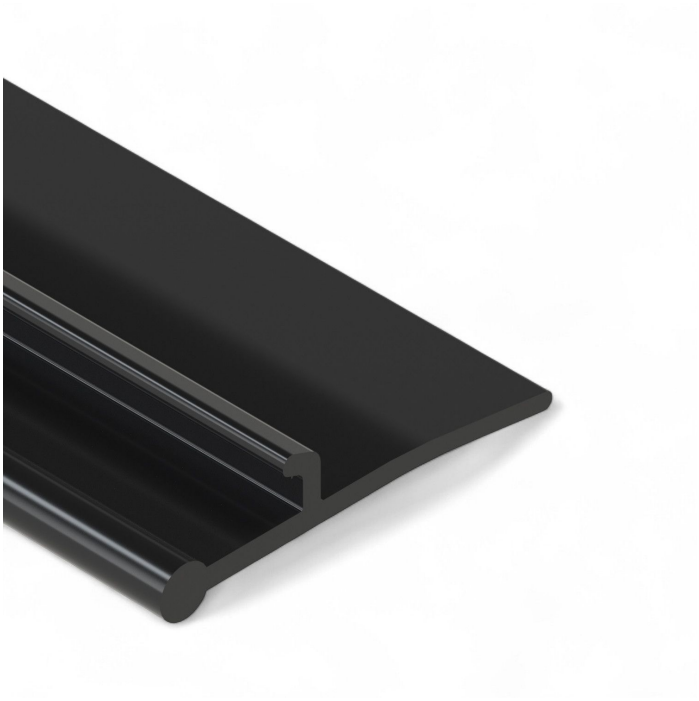

Image Image

TGU GmbH & Co. KG
Joseph-Monier-Str. 2
48268 Greven
Deutschland

Kontakt:
Telefon: +49 2575/95587-15
Fax: +49 2575/95587-87
E-Mail: info@tgu-shop.com

Rechtliches:
Amtsgericht Ibbenbüren
USt-ID-Nr.:
DE 125543036

Beschreibung

- **Einsatzbereich:** Wird vorwiegend bei der Installation von Energieschirmen eingesetzt
- **Funktion:** Schließt den Spalt zwischen Gewächshausträger und Screenprofil
- **Vorteile:** Verhindert direkten Lichteinfall und reduziert Energieverluste bei geschlossenem Schirm
- **Montage:** Schnell und einfach an Screenprofilen zu befestigen
- **Material:** Hochwertiger Gummi für flexible und langlebige Anwendung
- **Länge:** 200 m pro Rolle

Die **Gummilippe für Screenprofil - Rolle = 200 m** ist eine essenzielle Komponente für die Installation von Energieschirmen in Gewächshäusern. Sie dient dazu, den Spalt zwischen Gewächshausträger und Screenprofil zu schließen, wodurch unerwünschter Lichteinfall verhindert und Energieverluste minimiert werden.

Dank ihrer flexiblen und langlebigen Gummibeschaffenheit lässt sich die Gummilippe schnell und einfach an Screenprofilen montieren. Sie trägt dazu bei, die Effizienz von Schattierungssystemen zu verbessern und die klimatischen Bedingungen im Gewächshaus zu optimieren.