TGU GmbH & Co. KG
Joseph-Monier-Str. 2
48268 Greven
Deutschland

Kontakt:
Telefon: +49 2575/95587-15
Fax: +49 2575/95587-87
E-Mail: info@tgu-shop.com

Rechtliches:
Amtsgericht Ibbenbüren
USt-ID-Nr.:
DE 125543036

Übersicht

Federstahlstäbe 6 mm verz. - 400 cm - Bund = 50 Stg.

Artikelnummer: 63006400

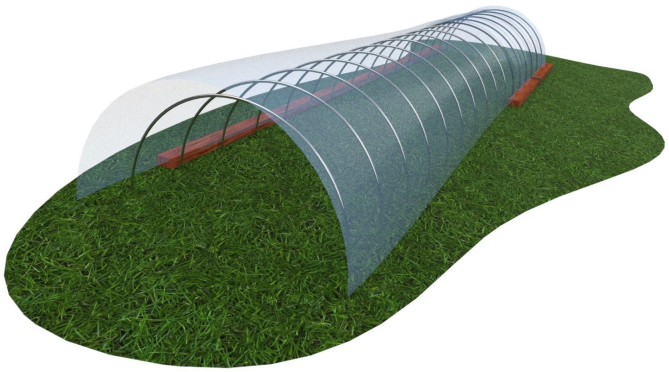

Optionen

Länge (mm)

3250 | 4000 | 5000 | 6000

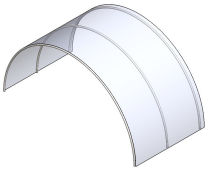

Erstellt am 23.10.2026.
Dieses Dokument stellt kein Angebot da. Es gelten die aktuellen Preise im Online-Shop.
Alle Preise exkl. gesetzl. Mehrwertsteuer zzgl. Versandkosten und ggf. Nachnahmegebühren, wenn nicht anders angegeben.

TGU GmbH & Co. KG
Joseph-Monier-Str. 2
48268 Greven
Deutschland

Kontakt:
Telefon: +49 2575/95587-15
Fax: +49 2575/95587-87
E-Mail: info@tgu-shop.com

Rechtliches:
Amtsgericht Ibbenbüren
USt-ID-Nr.:
DE 125543036

Beschreibung

- **Produkt:** Federstahlstäbe 6 mm verzinkt
- **Länge:** 400 cm
- **Verpackungseinheit:** 50 Stück
- **Einsatzbereich:** Errichtung von leichten Tunneln als Wetter- und Frostschutz
- **Material:** Verzinkter Federstahl
- **Funktion:** Stabiler Halt für Folien und Vliese
- **Vorteile:** Langlebig, widerstandsfähig gegen Witterungseinflüsse

Die **Federstahlstäbe 6 mm verzinkt – 400 cm** sind eine zuverlässige Lösung zur Errichtung von leichten Tunneln als Wetter- und Frostschutz. Dank ihrer robusten Konstruktion bieten sie eine stabile Befestigung für Folien und Vliese.

Durch die Verzinkung sind die Federstahlstäbe besonders langlebig und widerstandsfähig gegen Witterungseinflüsse. Sie eignen sich ideal für den professionellen Einsatz in Gärtnereien und landwirtschaftlichen Betrieben.

Mit einer Verpackungseinheit von **50 Stück** sind sie perfekt für größere Projekte und bieten eine zuverlässige Unterstützung für den Schutz von Pflanzen.