TGU GmbH & Co. KG
Joseph-Monier-Str. 2
48268 Greven
Deutschland

Kontakt:
Telefon: +49 2575/95587-15
Fax: +49 2575/95587-87
E-Mail: info@tgu-shop.com

Rechtliches:
Amtsgericht Ibbenbüren
USt-ID-Nr.:
DE 125543036

Übersicht

Schweiß-Schiebekupplung P26.5\B1\L40\SCHW für 1" Rohrwellen

Ridder Aandrijfsystemen BV

Artikelnummer: 32300103

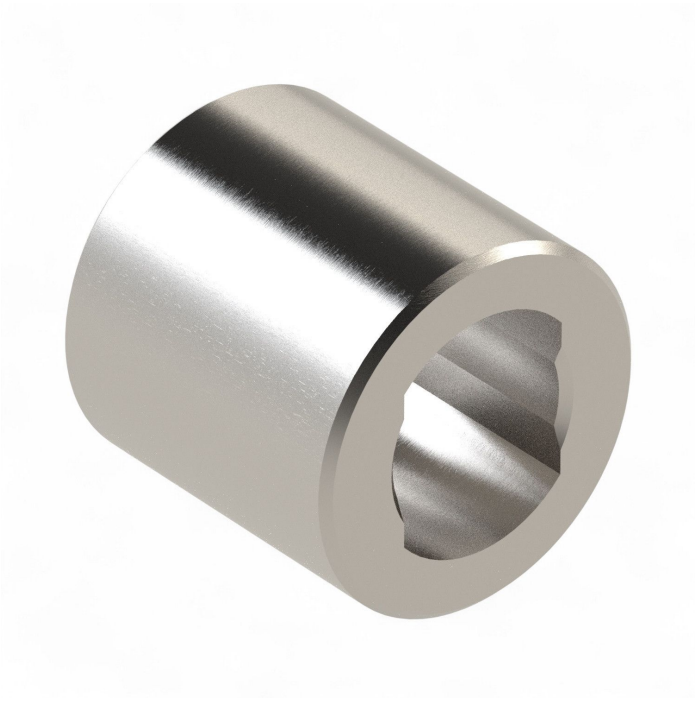

Image





Erstellt am 29.11.2026.
Dieses Dokument stellt kein Angebot da. Es gelten die aktuellen Preise im Online-Shop.
Alle Preise exkl. gesetzl. Mehrwertsteuer zzgl. Versandkosten und ggf. Nachnahmegebühren, wenn nicht anders angegeben.

TGU GmbH & Co. KG
Joseph-Monier-Str. 2
48268 Greven
Deutschland

Kontakt:
Telefon: +49 2575/95587-15
Fax: +49 2575/95587-87
E-Mail: info@tgu-shop.com

Rechtliches:
Amtsgericht Ibbenbüren
USt-ID-Nr.:
DE 125543036

Beschreibung

- **Einsatzbereich:** Anschweißbare Kupplung für Ritzelgehäuse RSD 250
- **Material:** Verzinkter Stahl
- **Passend für:** Stahlrohre 1" oder 5/4"
- **Verwendung:** In Anlagen mit Schubstangenantrieb für Schattierungen und Lüftungen
- **Ridder Art.-Nr.:** 401635

Die **Schweiß-Schiebekupplung P26.5\B1\L40\SCHW** ist eine robuste, anschweißbare Kupplung für Ritzelgehäuse RSD 250. Sie eignet sich für Stahlrohre mit 1" oder 5/4" Durchmesser und wird in Schubstangenantrieben für Schattierungs- und Lüftungssysteme eingesetzt.