TGU GmbH & Co. KG
Joseph-Monier-Str. 2
48268 Greven
Deutschland

Kontakt:
Telefon: +49 2575/95587-15
Fax: +49 2575/95587-87
E-Mail: info@tgu-shop.com

Rechtliches:
Amtsgericht Ibbenbüren
USt-ID-Nr.:
DE 125543036

Übersicht

Lock EWA 12.2505 / 250 Nm / 400V - 4,4 U/min - Welle 66 (6-kant)

Lock GmbH

Artikelnummer: 31147728

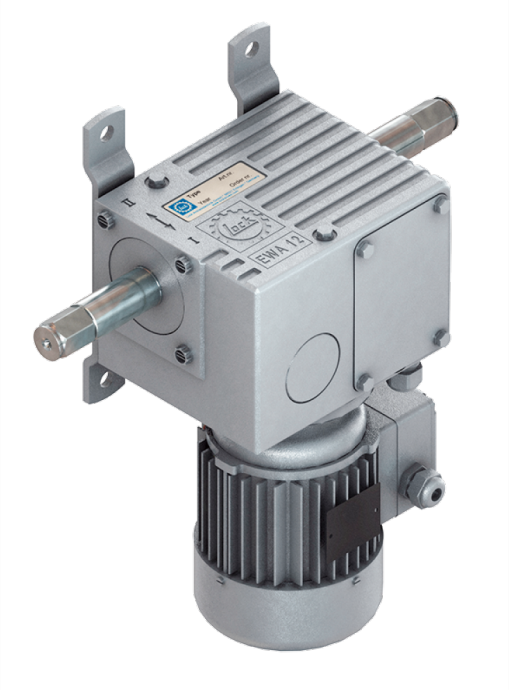

TGU GmbH & Co. KG
Joseph-Monier-Str. 2
48268 Greven
Deutschland

Kontakt:
Telefon: +49 2575/95587-15
Fax: +49 2575/95587-87
E-Mail: info@tgu-shop.com

Rechtliches:
Amtsgericht Ibbenbüren
USt-ID-Nr.:
DE 125543036

Beschreibung

Hinweis: Dieser Getriebemotor wird nicht länger produziert. Als Alternative empfehlen wir Ihnen den Lock EWA 52.2505 250 Nm 4,4 rpm We66 400 V

- **Einsatzbereich:** Antrieb für horizontale Schattierungssysteme in Gewächshäusern
- **Material:** Robuste Konstruktion mit langlebigem Schneckengetriebe
- **Leistung:** 250 Nm Drehmoment, 400V 3~, 50 Hz
- **Drehzahl:** 4,4 Umdrehungen pro Minute
- **Besonderheit:** Extrem leises, selbsthemmendes Doppel-Schneckengetriebe
- **Endschalter:** Präzisions-Zahnradendschalter END 20 für 580 Wellenumdrehungen
- **Montage:** Universelle Befestigung hinten oder optional seitlich links (symmetrisch)

Der **Lock EWA 12.2505** ist speziell für horizontale Schattierungssysteme in Gewächshäusern konzipiert. Mit seinem leistungsstarken 250 Nm Drehmoment und einer Drehzahl von 4,4 Umdrehungen pro Minute sorgt er für eine präzise und zuverlässige Steuerung.

Das extrem leise, selbsthemmende Doppel-Schneckengetriebe bietet eine hohe Lebensdauer und ist wartungsfrei. Der integrierte Präzisions-Zahnradendschalter END 20 ermöglicht eine exakte Steuerung mit bis zu 580 Wellenumdrehungen.

Dank der universellen Befestigung kann der Antrieb flexibel hinten oder optional seitlich links montiert werden, wodurch er sich optimal an verschiedene Anlagen anpassen lässt.

Produktinformationen

Antriebsstärke (Nm):	250
Antriebswelle:	Sechskantwelle (66)
Phase(n):	3
Spannung (V):	400
Umdrehungen pro Minute:	4,4