

Übersicht

Antrieb Ridder RW603- 55\400\3\86

Artikelnummer: 32435382

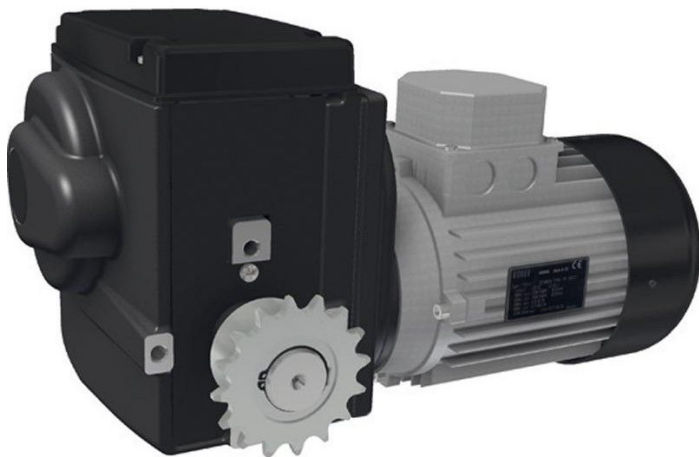



TGU GmbH & Co. KG
Joseph-Monier-Str. 2
48268 Greven
Deutschland

Kontakt:
Telefon: +49 2575/95587-
15
Fax: +49 2575/95587-87
E-Mail: info@tgu-shop.com

Rechtliches:
Amtsgericht Ibbenbüren
USt-ID-Nr.:
DE 125543036

Beschreibung

- **Einsatzbereich:** Elektro-Getriebemotor für Schattierungs- und Lüftungsanlagen
- **Spannung:** 400V - 450V, 3-phasig
- **Drehmoment:** 600 Nm
- **Maximaler Schaltbereich:** 86 Umdrehungen der Antriebswelle
- **Leistung:** 3,0 kW
- **Stromaufnahme:** 3,6 A
- **Besonderheiten:** Wird mit vorinstallierten Kettenrädern zur Aufnahme der Kettenkupplung geliefert
- **Ridder Art.-Nr.:** 502410

Der **Ridder RW603-55\400\3\86** ist ein leistungsstarker Elektro-Getriebemotor, der speziell für Schattierungs- und Lüftungsanlagen entwickelt wurde. Er wird mit vorinstallierten Kettenrädern geliefert, die eine einfache Aufnahme der Kettenkupplung ermöglichen.

Produktinformationen

Antriebsstärke (Nm):	600
Antriebswelle:	Kettenkupplung
Phase(n):	3
Spannung (V):	400
Umdrehungen pro Minute:	3

Erstellt am 14.05.2026.

Dieses Dokument stellt kein Angebot da. Es gelten die aktuellen Preise im Online-Shop.

Alle Preise exkl. gesetzl. Mehrwertsteuer zzgl. Versandkosten und ggf. Nachnahmegebühren, wenn nicht anders angegeben.