TGU GmbH & Co. KG
Joseph-Monier-Str. 2
48268 Greven
Deutschland

Kontakt:
Telefon: +49 2575/95587-15
Fax: +49 2575/95587-87
E-Mail: info@tgu-shop.com

Rechtliches:
Amtsgericht Ibbenbüren
USt-ID-Nr.:
DE 125543036

## Übersicht

# Screenprofil II Länge: 6,40 m - 154 Stg./Bund

**Artikelnummer:** 37001641

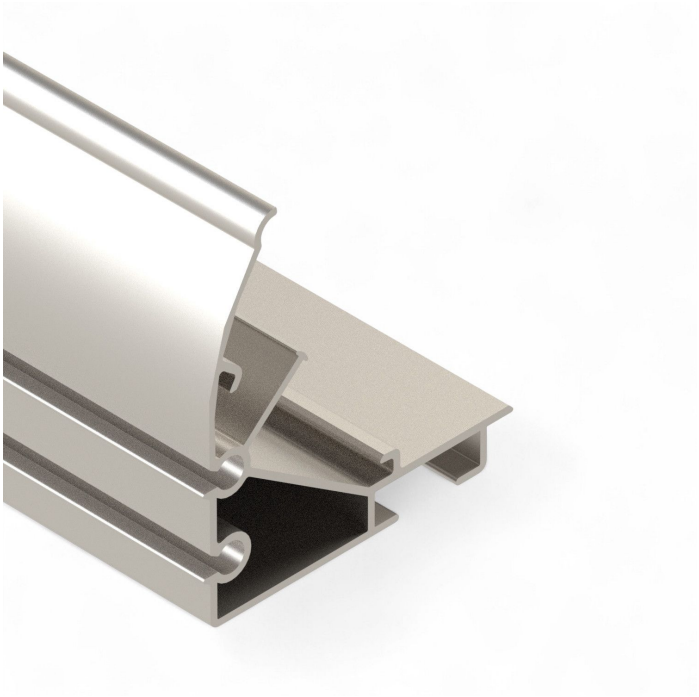

Image

### Optionen

**VPE**

Bund | lose

TGU GmbH & Co. KG
Joseph-Monier-Str. 2
48268 Greven
Deutschland

Kontakt:
Telefon: +49 2575/95587-15
Fax: +49 2575/95587-87
E-Mail: info@tgu-shop.com

Rechtliches:
Amtsgericht Ibbenbüren
USt-ID-Nr.:
DE 125543036

# Beschreibung

- **Einsatzbereich:** Gewebetransport in aufgelegten Schattierungsanlagen
- **Material:** Aluminium
- **Länge:** 6,40 m
- **Besonderheit:** Zwei Aufnahmen für die Gummilippe ermöglichen flexible Montage

Das **Screenprofil II** dient als zuverlässige Lösung für den Gewebetransport in aufgelegten Schattierungsanlagen. In Sonderfällen kann es auch für aufgehängte Anlagen verwendet werden.

Dank der zwei Aufnahmen für die Gummilippe bietet das Profil eine flexible Montageoption und sorgt für eine sichere Befestigung des Schattiergewebes.