TGU GmbH & Co. KG
Joseph-Monier-Str. 2
48268 Greven
Deutschland

Kontakt:
Telefon: +49 2575/95587-15
Fax: +49 2575/95587-87
E-Mail: info@tgu-shop.com

Rechtliches:
Amtsgericht Ibbenbüren
USt-ID-Nr.:
DE 125543036

Übersicht

Antrieb Ridder RW45-3-09\230\1\97 - 220 Volt / 1-Phasen / 3 U/min

Ridder Aandrijfsystemen BV

Artikelnummer: 32013220

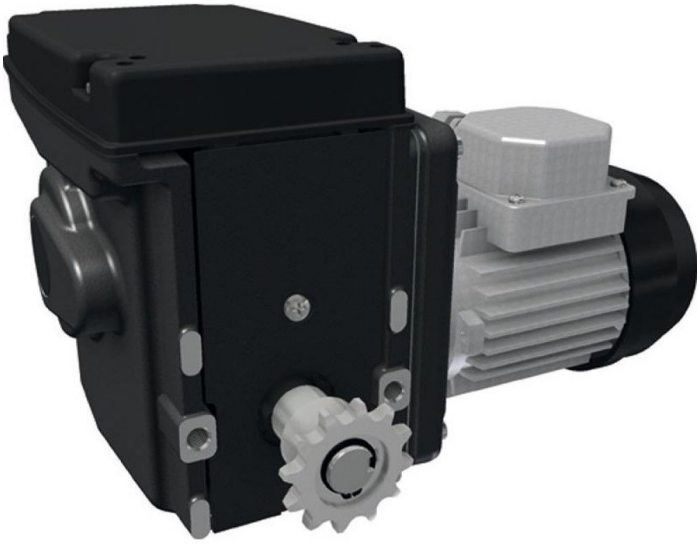



TGU GmbH & Co. KG
Joseph-Monier-Str. 2
48268 Greven
Deutschland

Kontakt:
Telefon: +49 2575/95587-15
Fax: +49 2575/95587-87
E-Mail: info@tgu-shop.com

Rechtliches:
Amtsgericht Ibbenbüren
USt-ID-Nr.:
DE 125543036

Beschreibung

- **Einsatzbereich:** Wartungsfreier Getriebemotor für Lüftungs- und Schirmsysteme in Gewächshäusern und Ställen
- **Material:** Robuste Konstruktion mit graphitgrauer Pulverbeschichtung
- **Spannung:** 220V, 1-Phasen
- **Drehzahl:** 3 Umdrehungen pro Minute
- **Endschalter:** Patentiertes lineares Endschaltersystem mit hoher Schaltgenauigkeit
- **Temperaturbereich:** Geeignet für Umgebungstemperaturen von 0-60 °C
- **Besonderheit:** Geräuscharmer Betrieb durch abgestimmte Zahnrad- und Schneckenradübersetzung
- **Ridder Art.-Nr.:** 502040

Der **Antrieb Ridder RW45-3-09** ist ein kompakter und wartungsfreier Getriebemotor für Lüftungs- und Schirmsysteme in Gewächshäusern oder Ställen. Dank der robusten Konstruktion mit graphitgrauer Pulverbeschichtung ist er bestens gegen äußere Einflüsse geschützt.

Mit einer Spannung von 220V und einer Drehzahl von 3 Umdrehungen pro Minute sorgt der Antrieb für eine zuverlässige und präzise Steuerung. Das patentierte lineare Endschaltersystem bietet eine hohe Schaltgenauigkeit und ermöglicht eine exakte Positionierung der Antriebswelle.

Der RW45-3-09 ist für Umgebungstemperaturen von 0-60 °C ausgelegt und gewährleistet einen geräuscharmen Betrieb durch die abgestimmte Zahnrad- und Schneckenradübersetzung. Die selbstbremsende Schneckenradübersetzung hält die Antriebswelle auch im Stillstand sicher in Position.

Optional kann die Position des Antriebssystems präzise an einen Klimacomputer übertragen werden, entweder über die RPU PositioningUnit oder einen Einbausatz mit Potentiometer.

Produktinformationen

Antriebsstärke (Nm):	90
Antriebswelle:	Kettenkupplung
Phase(n):	1
Spannung (V):	230
Umdrehungen pro Minute:	3