



TGU GmbH & Co. KG
Joseph-Monier-Str. 2
48268 Greven
Deutschland

Kontakt:
Telefon: +49 2575/95587-
15
Fax: +49 2575/95587-87
E-Mail: info@tgu-shop.com

Rechtliches:
Amtsgericht Ibbenbüren
USt-ID-Nr.:
DE 125543036

Übersicht

Einstellschalter RB50E+ / RB120E+ - Ridder Art. Nr.:772001

Artikelnummer: 33100057

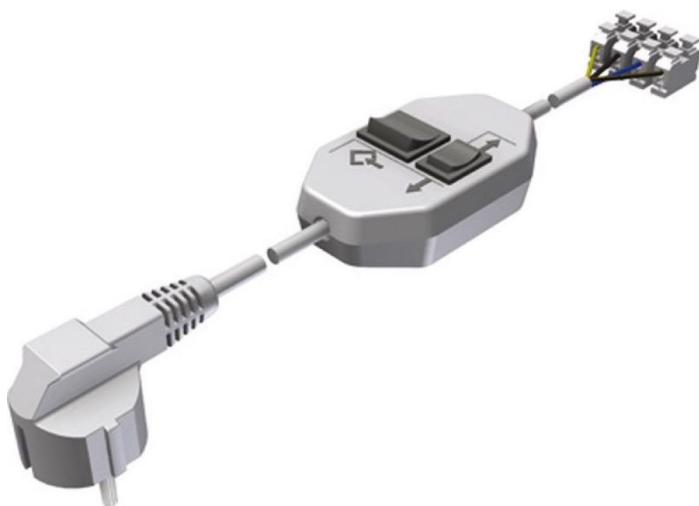

Erstellt am 20.04.2026.

Dieses Dokument stellt kein Angebot da. Es gelten die aktuellen Preise im Online-Shop.

Alle Preise exkl. gesetzl. Mehrwertsteuer zzgl. Versandkosten und ggf. Nachnahmegebühren, wenn nicht anders angegeben.



TGU GmbH & Co. KG
Joseph-Monier-Str. 2
48268 Greven
Deutschland

Kontakt:
Telefon: +49 2575/95587-
15
Fax: +49 2575/95587-87
E-Mail: info@tgu-shop.com

Rechtliches:
Amtsgericht Ibbenbüren
USt-ID-Nr.:
DE 125543036

Beschreibung

- **Einsatzbereich:** Justierung des Endschalters bei Rohrmotoren RB50E+ und RB120E+
- **Funktion:** Präzise Einstellung der Endpositionen für eine optimale Steuerung
- **Kompatibilität:** Speziell für Ridder Rohrmotoren RB50E+ und RB120E+
- **Ridder Art.-Nr.:** 772001

Der **Einstellschalter RB50E+ / RB120E+** dient zur Justierung des Endschalters bei den Rohrmotoren RB50E+ und RB120E+. Er ermöglicht eine präzise Einstellung der Endpositionen, um eine optimale Steuerung des Rollschirmsystems oder der Schattierung zu gewährleisten.