

## Übersicht

# Antrieb Ridder RW 45-1- 09\230\1\97

Artikelnummer: 32035228

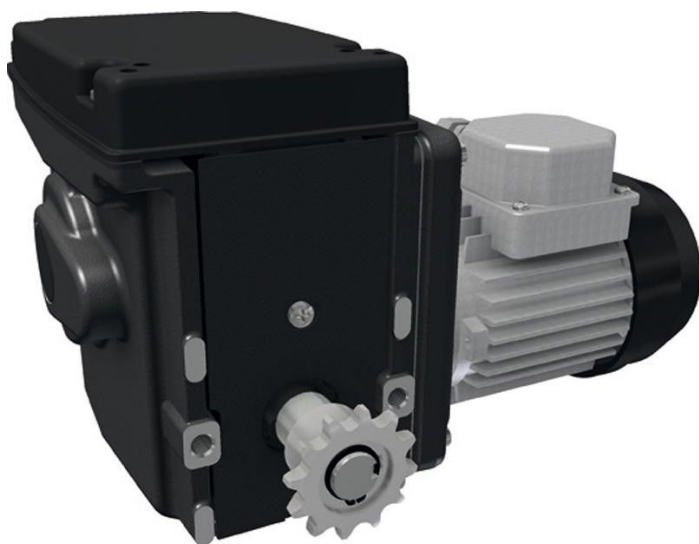



TGU GmbH & Co. KG  
Joseph-Monier-Str. 2  
48268 Greven  
Deutschland

Kontakt:  
Telefon: +49 2575/95587-  
15  
Fax: +49 2575/95587-87  
E-Mail: info@tgu-shop.com

Rechtliches:  
Amtsgericht Ibbenbüren  
USt-ID-Nr.:  
DE 125543036

## Beschreibung

- **Einsatzbereich:** Elektro-Getriebemotor für Schattierungs- und Lüftungsanlagen
- **Material:** Robuste Konstruktion für hohe Langlebigkeit
- **Spannung:** 230V, 1-Phasen-Wechselstrom
- **Drehmoment:** 120 Nm
- **Besonderheiten:** Wird mit vorinstallierten Kettenrädern zur Aufnahme der Kettenkupplung geliefert
- **Ridder-Art.-Nr.:** 502030

Der **Antrieb Ridder RW 45-1-09 230V 1~** ist ein leistungsstarker Elektro-Getriebemotor, der speziell für Schattierungs- und Lüftungsanlagen entwickelt wurde. Dank der robusten Bauweise bietet er eine hohe Langlebigkeit und Zuverlässigkeit.

Der Motor wird mit vorinstallierten Kettenrädern geliefert, die eine einfache Aufnahme der Kettenkupplung ermöglichen. Dies erleichtert die Installation und sorgt für eine stabile Verbindung mit der Antriebswelle.