TGU GmbH & Co. KG
Joseph-Monier-Str. 2
48268 Greven
Deutschland

Kontakt:
Telefon: +49 2575/95587-15
Fax: +49 2575/95587-87
E-Mail: info@tgu-shop.com

Rechtliches:
Amtsgericht Ibbenbüren
USt-ID-Nr.:
DE 125543036

Übersicht

Screenprofil III Länge: 6,40 m - 126 Stg./Bund

Artikelnummer: 37003641

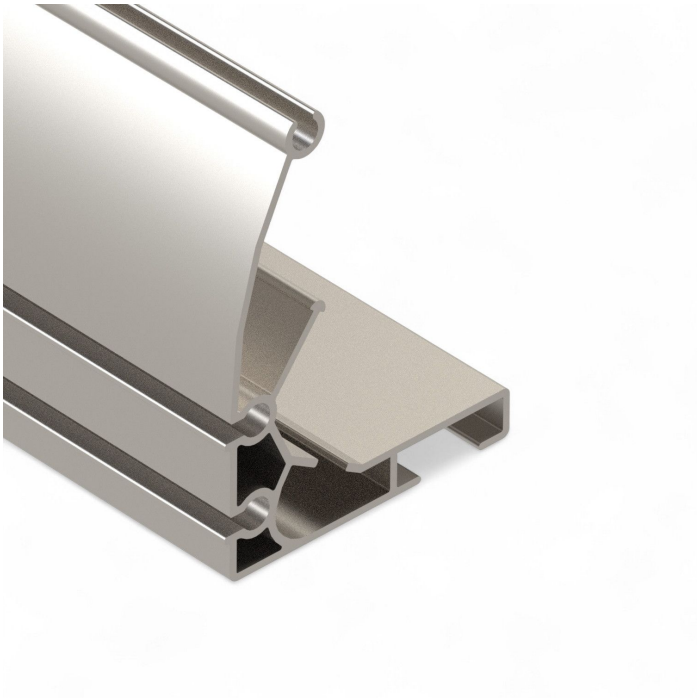

Image Image

Optionen

VPE

Bund | lose

TGU GmbH & Co. KG
Joseph-Monier-Str. 2
48268 Greven
Deutschland

Kontakt:
Telefon: +49 2575/95587-15
Fax: +49 2575/95587-87
E-Mail: info@tgu-shop.com

Rechtliches:
Amtsgericht Ibbenbüren
USt-ID-Nr.:
DE 125543036

Beschreibung

- **Einsatzbereich:** Gewebetransport in aufgelegten Schattieranlagen – auch bedingt für aufgehängte Systeme geeignet
- **Länge:** 6,40 m
- **Material:** Aluminium – leicht, stabil und korrosionsbeständig
- **Profiltyp:** Screenprofil III – mit zwei Aufnahmen für Gummilippen
- **Verpackungseinheit:** 126 Stück pro Bund
- **Besonderheiten:**
  - Hohe Steifigkeit – ideal für größere Lasten
  - Flexible Montage durch doppelte Gummilippenaufnahme
  - Stabile Oberkante für erhöhte Belastbarkeit

Das **Screenprofil III** ist ein robustes Aluminiumprofil zur Führung von Gewebebahnen in aufgelegten Schattierungssystemen. Dank seiner stabilen Oberkante und der doppelten Gummilippenaufnahme eignet es sich besonders für Anwendungen mit höheren Lasten. In Sonderfällen kann es auch in aufgehängten Anlagen eingesetzt werden. Die 6,40 m langen Profile werden im Bund zu 126 Stück geliefert – ideal für großflächige Installationen im professionellen Gewächshausbau.