TGU GmbH & Co. KG
Joseph-Monier-Str. 2
48268 Greven
Deutschland

Kontakt:
Telefon: +49 2575/95587-15
Fax: +49 2575/95587-87
E-Mail: info@tgu-shop.com

Rechtliches:
Amtsgericht Ibbenbüren
USt-ID-Nr.:
DE 125543036

Übersicht

Rollschirmrohr 50 mm Typ 1 L=6,40 m - lose

Artikelnummer: 37023640

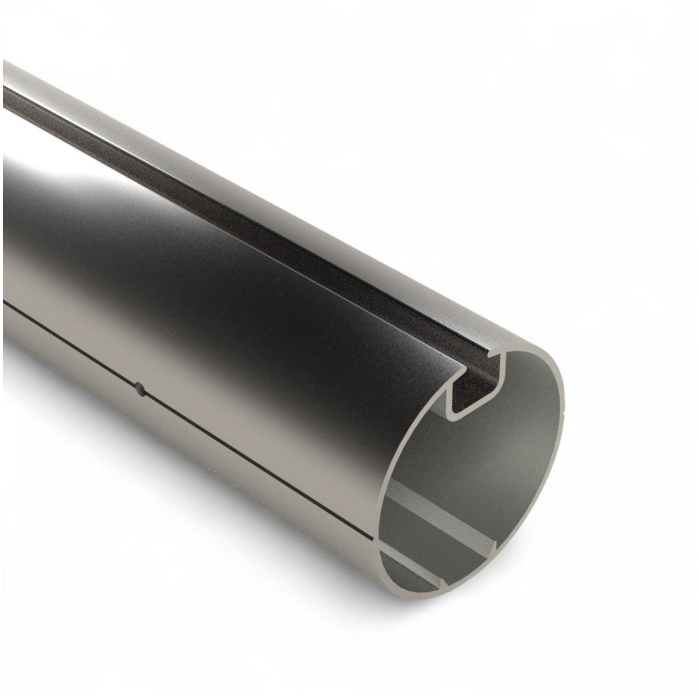

Image Image

Optionen

Länge (cm)

500 | 600 | 640

VPE

Bund | lose

TGU GmbH & Co. KG
Joseph-Monier-Str. 2
48268 Greven
Deutschland

Kontakt:
Telefon: +49 2575/95587-15
Fax: +49 2575/95587-87
E-Mail: info@tgu-shop.com

Rechtliches:
Amtsgericht Ibbenbüren
USt-ID-Nr.:
DE 125543036

Beschreibung

- **Einsatzbereich:** Ideal für Single-Rollschirme in Gewächshausanlagen
- **Material:** Aluminium mit integrierter Nut zur Einführung des Gewebes mittels Keder
- **Länge:** 6,40 m

Das **Rollschirmrohr 50 mm Typ 1** ist speziell für Single-Rollschirme konzipiert und verfügt über eine Nut, die die Einführung des Gewebes mit Hilfe eines Keders ermöglicht. Dank der hochwertigen Aluminiumkonstruktion bietet es eine hohe Stabilität und Langlebigkeit.

Es eignet sich ideal für den Einsatz in Gewächshausanlagen und kann mit passenden Verbindern für eine sichere Montage kombiniert werden.

Produktinformationen

Durchmesser:	50 mm
Material:	Aluminium
Wandstärke:	1,4 mm
Länge (mm):	6400