TGU GmbH & Co. KG
Joseph-Monier-Str. 2
48268 Greven
Deutschland

Kontakt:
Telefon: +49 2575/95587-15
Fax: +49 2575/95587-87
E-Mail: info@tgu-shop.com

Rechtliches:
Amtsgericht Ibbenbüren
USt-ID-Nr.:
DE 125543036

## Übersicht

# Rohrmotorhalter 50.50 mit Wendeplatte für Aufnahme 10x10 & 10x16

**Artikelnummer:** 25250024

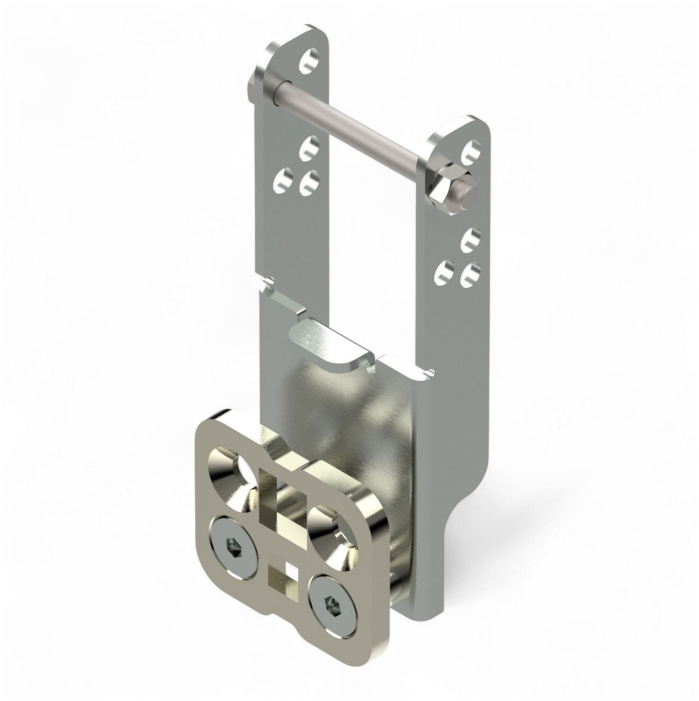

Image

Image



TGU GmbH & Co. KG
Joseph-Monier-Str. 2
48268 Greven
Deutschland

Kontakt:
Telefon: +49 2575/95587-15
Fax: +49 2575/95587-87
E-Mail: info@tgu-shop.com

Rechtliches:
Amtsgericht Ibbenbüren
USt-ID-Nr.:
DE 125543036

# Beschreibung

- **Einsatzbereich:** Halterung für Rohrmotoren in aufgehängten Schattieranlagen mit Giebelantrieb
- **Material:** Verzinkter Stahl für hohe Korrosionsbeständigkeit
- **Kompatibilität:** Passend für Rohrmotoren mit 10x10 mm und 10x16 mm Aufnahme
- **Montage:** Einfache Befestigung mit Schraube und Mutter

Der **Rohrmotorhalter 50.50 mit Wendeplatte** bringt die Antriebswelle in die optimale Position für das Antriebssystem. Er eignet sich besonders für aufgehängte Schattieranlagen mit Giebelantrieb und erleichtert die Montage, da die Antriebswelle nicht manuell ausgerichtet werden muss.

Dank der Wendeplatte ist der Halter für alle gängigen Rohrmotoren mit 10x10 mm und 10x16 mm Aufnahme geeignet. Die Konstruktion aus verzinktem Stahl sorgt für eine hohe Korrosionsbeständigkeit und eine langlebige Nutzung.