TGU GmbH & Co. KG
Joseph-Monier Str. 2 48268
Greven

Tel.: 02575 - 955 87 0 Fax:
02575 - 955 87 87 email:
info@tgu-greven.com

HandelsregisterAmtsgericht
Steinfurt, HRB 31 56
Gerichtsstand Steinfurt
Erfüllungsort Greven DE
125 543 036

Übersicht

6-kt. Schraube M 10 x 55 verz. DIN 933 - VPE: = 100 Stk.

Artikelnummer: 42100114

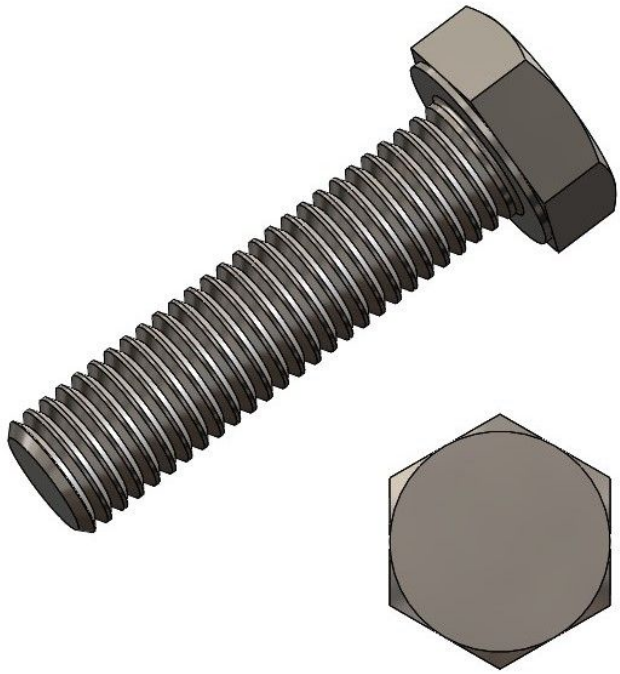

Beschreibung

- **Einsatzbereich:** Universell einsetzbare Stahlschraube für verschiedene Anwendungen
- **Material:** Verzinkter Stahl für hohe Korrosionsbeständigkeit
- **Gewinde:** Durchgangsgewinde
- **Kopf:** Sechskantkopf für einfache Handhabung
- **Norm:** DIN 933
- **Größe:** M10 x 55 mm
- **Verpackungseinheit:** 100 Stück

Erstellt am 26.06.2025.
Dieses Dokument stellt kein Angebot da. Es gelten die aktuellen Preise im Online-Shop.
* Unsere Angebote richten sich ausschließlich an Unternehmer. Wir schließen keine Verträge mit Verbrauchern. Alle Preise exkl. gesetzl. Mehrwertsteuer zzgl. Versandkosten und ggf. Nachnahmegebühren, wenn nicht anders angegeben.

TGU GmbH & Co. KG
Joseph-Monier Str. 2 48268
Greven

Tel.: 02575 - 955 87 0 Fax:
02575 - 955 87 87 email:
info@tgu-greven.com

HandelsregisterAmtsgericht
Steinfurt, HRB 31 56
Gerichtsstand Steinfurt
Erfüllungsort Greven DE
125 543 036

Die **6-kt. Schraube M 10 x 55** ist eine vielseitig einsetzbare Stahlschraube mit Durchgangsgewinde und Sechskantkopf. Sie eignet sich ideal für verschiedene Befestigungsanwendungen und bietet durch ihre verzinkte Oberfläche eine hohe Korrosionsbeständigkeit.

Dank der DIN 933 Norm erfüllt sie gängige industrielle Anforderungen und ist in einer Verpackungseinheit von 100 Stück erhältlich.

Erstellt am 26.06.2025.
Dieses Dokument stellt kein Angebot da. Es gelten die aktuellen Preise im Online-Shop.
* Unsere Angebote richten sich ausschließlich an Unternehmer. Wir schließen keine Verträge mit Verbrauchern. Alle Preise exkl. gesetzl. Mehrwertsteuer zzgl. Versandkosten und ggf. Nachnahmegebühren, wenn nicht anders angegeben.