TGU GmbH & Co. KG
Joseph-Monier-Str. 2
48268 Greven
Deutschland

Kontakt:
Telefon: +49 2575/95587-15
Fax: +49 2575/95587-87
E-Mail: info@tgu-shop.com

Rechtliches:
Amtsgericht Ibbenbüren
USt-ID-Nr.:
DE 125543036

Übersicht

MONTAGEPLATTE 85-105\H120

Ridder Aandrijfsystemen BV

Artikelnummer: 32111204

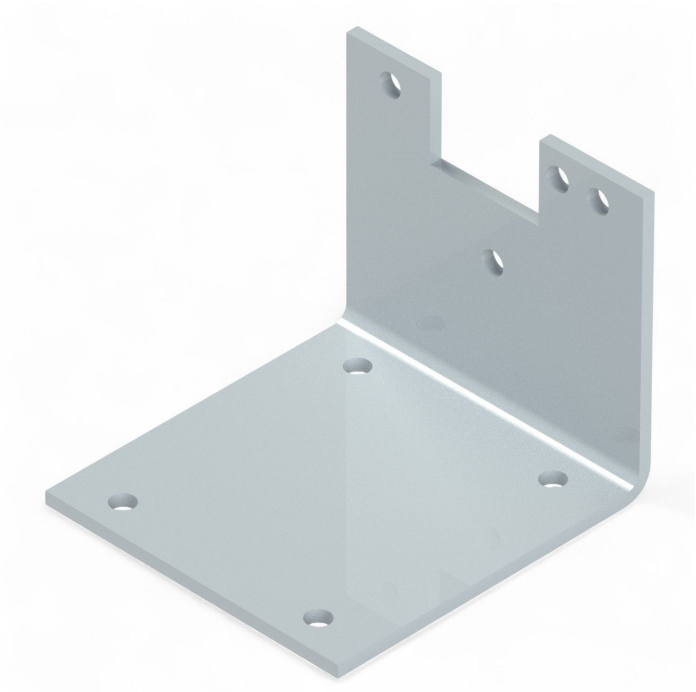

Image

TGU GmbH & Co. KG
Joseph-Monier-Str. 2
48268 Greven
Deutschland

Kontakt:
Telefon: +49 2575/95587-15
Fax: +49 2575/95587-87
E-Mail: info@tgu-shop.com

Rechtliches:
Amtsgericht Ibbenbüren
USt-ID-Nr.:
DE 125543036

Beschreibung

- **Einsatzbereich:** Abgewinkelte Montageplatte für Getriebemotoren RW45/240/400/600 und RAL120/90/60/240
- **Material:** Verzinkte Metallausführung für hohe Korrosionsbeständigkeit
- **Montage:** Befestigung mittels Schraubverbindung oder Schweißen
- **Höhe:** 120 mm
- **Ridder Art.-Nr.:** 417643
- **Besonderheiten:** Robuste und langlebige Konstruktion

Die **Montageplatte 85-105 H120** ist speziell für die Befestigung von Getriebemotoren konzipiert. Dank der verzinkten Metallausführung bietet sie eine hohe Korrosionsbeständigkeit und Langlebigkeit.

Die Montage erfolgt entweder durch Schraubverbindungen oder Schweißen, wodurch eine flexible Installation möglich ist.