TGU GmbH & Co. KG
Joseph-Monier-Str. 2
48268 Greven
Deutschland

Kontakt:
Telefon: +49 2575/95587-15
Fax: +49 2575/95587-87
E-Mail: info@tgu-shop.com

Rechtliches:
Amtsgericht Ibbenbüren
USt-ID-Nr.:
DE 125543036

Übersicht

Rollschirmrohr 50mm Typ 2 L=6,0m - lose - 2 Nuten

Artikelnummer: 37025600

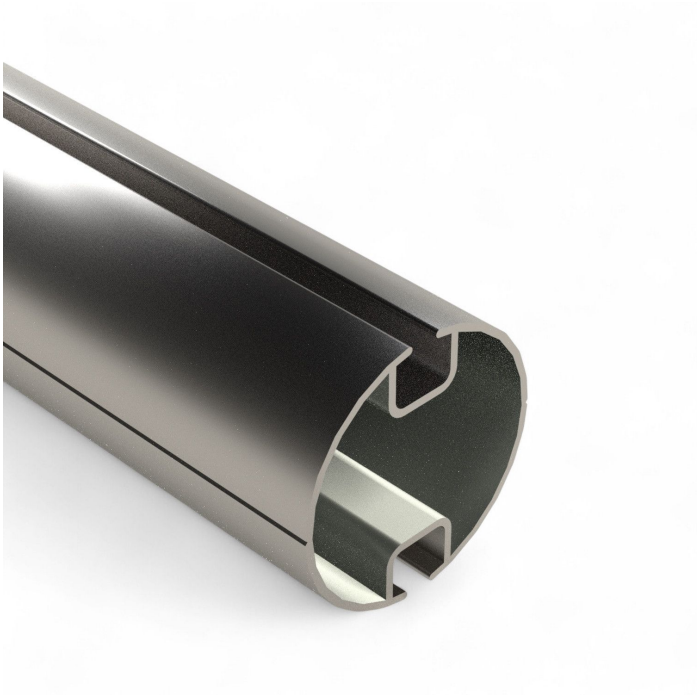

Optionen

Länge (cm)

600 | 640

VPE

Bund | lose

TGU GmbH & Co. KG
Joseph-Monier-Str. 2
48268 Greven
Deutschland

Kontakt:
Telefon: +49 2575/95587-15
Fax: +49 2575/95587-87
E-Mail: info@tgu-shop.com

Rechtliches:
Amtsgericht Ibbenbüren
USt-ID-Nr.:
DE 125543036

Beschreibung

- **Einsatzbereich:** Rollrohr für Twin-Rollschirm-Systeme in Gewächshäusern
- **Durchmesser:** 50 mm
- **Länge:** 6,0 m
- **Ausführung:** Typ 2 – mit zwei Nuten zur Gewebeaufnahme
- **Material:** Aluminium – leicht, stabil und korrosionsbeständig
- **Besonderheiten:**
  - Geeignet für Twin-Rollschirme mit gegenläufigem Auf- und Abwickeln
  - Kompatibel mit passenden Rohrverbindern und Lagerlösungen

Das **Rollschirmrohr 50 mm Typ 2** ist speziell für den Einsatz in Twin-Rollschirm-Systemen konzipiert. Die zwei integrierten Nuten ermöglichen das parallele Einführen von Gewebebahnen, wodurch sich das Rohr ideal für gegenläufige Schattierungslösungen eignet. Die Ausführung aus Aluminium sorgt für ein geringes Eigengewicht bei gleichzeitig hoher Stabilität und Korrosionsbeständigkeit – perfekt für langlebige Anwendungen im Gewächshausbau.

Produktinformationen

Durchmesser:	50 mm
Material:	Aluminium
Wandstärke:	1,4 mm
Länge (mm):	6400