TGU GmbH & Co. KG
Joseph-Monier-Str. 2
48268 Greven
Deutschland

Kontakt:
Telefon: +49 2575/95587-15
Fax: +49 2575/95587-87
E-Mail: info@tgu-shop.com

Rechtliches:
Amtsgericht Ibbenbüren
USt-ID-Nr.:
DE 125543036

Resumen

Lábio de goma para perfil de pantalla - rollo = 200 m

Número de producto: 37100200

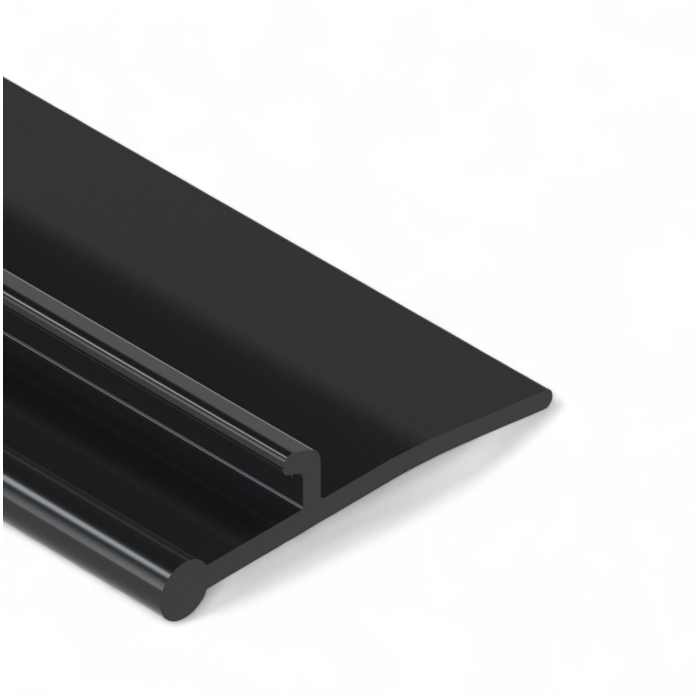

Image Image

TGU GmbH & Co. KG
Joseph-Monier-Str. 2
48268 Greven
Deutschland

Kontakt:
Telefon: +49 2575/95587-15
Fax: +49 2575/95587-87
E-Mail: info@tgu-shop.com

Rechtliches:
Amtsgericht Ibbenbüren
USt-ID-Nr.:
DE 125543036

Descripción

- **Campo de aplicación:** Se utiliza principalmente en la instalación de pantallas energéticas
- **Función:** Cierra la holgura entre el soporte del invernadero y el perfil de la pantalla
- **Ventajas:** Evita la entrada directa de luz y reduce las pérdidas de energía con la pantalla cerrada
- **Montaje:** Se fija de forma rápida y sencilla a los perfiles de la pantalla
- **Material:** Goma de alta calidad para una aplicación flexible y duradera
- **Longitud:** 200 m por rollo

La **lábio de goma para perfil de pantalla - rollo = 200 m** es un componente esencial para la instalación de pantallas energéticas en invernaderos. Sirve para cerrar la holgura entre el soporte del invernadero y el perfil de la pantalla, evitando así la entrada de luz no deseada y minimizando las pérdidas de energía.

Gracias a su flexibilidad y durabilidad, la lámina de goma se puede montar rápida y fácilmente en los perfiles de la pantalla. Contribuye a mejorar la eficiencia de los sistemas de sombreado y a optimizar las condiciones climáticas dentro del invernadero.