TGU GmbH & Co. KG
Joseph-Monier-Str. 2
48268 Greven
Deutschland

Kontakt:
Telefon: +49 2575/95587-15
Fax: +49 2575/95587-87
E-Mail: info@tgu-shop.com

Rechtliches:
Amtsgericht Ibbenbüren
USt-ID-Nr.:
DE 125543036

Resumen

Acoplamiento deslizante soldable P26.5\B1\L40\SCHW para ejes de tubo 1"

Ridder Aandrijfsystemen BV

Número de producto: 32300103

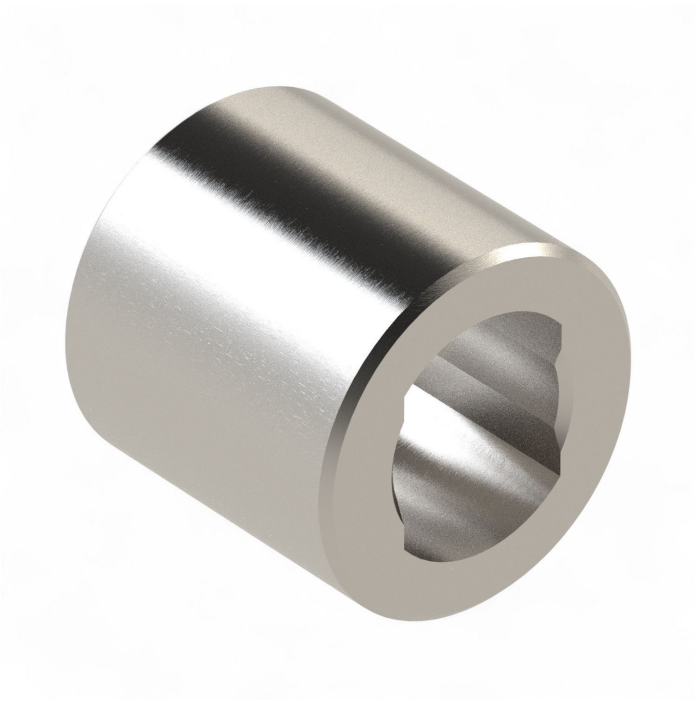

Image





Erstellt am 29.11.2026.
Dieses Dokument stellt kein Angebot da. Es gelten die aktuellen Preise im Online-Shop.
Todos los precios no incluyen IVA más gastos de envío y posibles gastos de envío, si no se indica lo contrario.

TGU GmbH & Co. KG
Joseph-Monier-Str. 2
48268 Greven
Deutschland

Kontakt:
Telefon: +49 2575/95587-15
Fax: +49 2575/95587-87
E-Mail: info@tgu-shop.com

Rechtliches:
Amtsgericht Ibbenbüren
USt-ID-Nr.:
DE 125543036

Descripción

- **Área de aplicación:** Acoplamiento soldable para carcasa de piñón RSD 250
- **Material:** Acero galvanizado
- **Apto para:** Tubos de acero 1" o 5/4"
- **Uso:** En instalaciones con accionamiento por varillas empujadoras para sombreados y ventilaciones
- **Número Ridder:** 401635

El **acoplamiento deslizante soldable P26.5\B1\L40\SCHW** es un acoplamiento robusto y soldable para carcasas de piñón RSD 250. Es apto para tubos de acero de 1" o 5/4" de diámetro y se utiliza en accionamientos por varillas empujadoras en sistemas de sombreados y ventilación.