

## Resumen

# Accionamiento Ridder RW603-55\400\3\86

Número de producto: 32435382

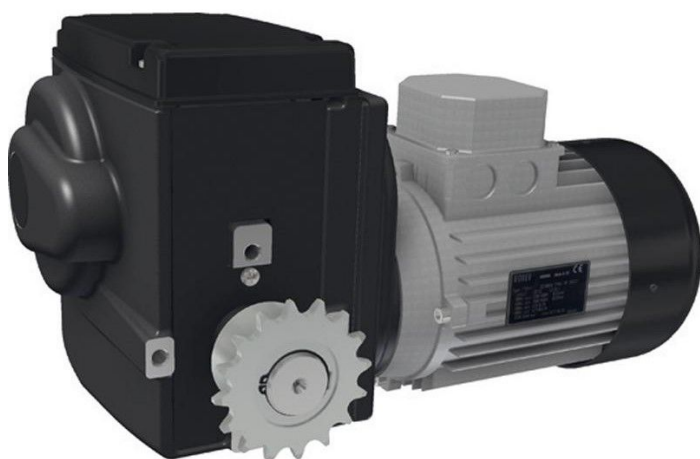

## Descripción

- **Campo de aplicación:** Motor reductor eléctrico para sistemas de sombreo y ventilación
- **Tensión:** 400V - 450V, 3 fases
- **Par:** 600 Nm

Erstellt am 28.01.2026.

Dieses Dokument stellt kein Angebot da. Es gelten die aktuellen Preise im Online-Shop.

\* Todos los precios no incluyen IVA más gastos de envío € y posibles gastos de envío, si no se indica lo contrario.



TGU GmbH & Co. KG

Joseph-Monier Str. 2 48268 Greven

Tel.: 02575 - 955 87 0 Fax: HandelsregisterAmtsgericht

Steinfurt, HRB 31 56

Gerichtsstand Steinfurt  
Erfüllungsort Greven DE  
125 543 036

02575 - 955 87 87 email:  
info@tgu-greven.com

- **Rango máximo de conmutación:** 86 revoluciones del eje de accionamiento
- **Potencia:** 3,0 kW
- **Consumo de corriente:** 3,6 A
- **Particularidades:** Se suministra con engranajes de cadena preinstalados para acoplar el acoplamiento de cadena
- **Ref. Ridder:** 502410

?

El **Ridder RW603-55\400\3\86** es un potente motor reductor eléctrico, diseñado específicamente para sistemas de sombreado y ventilación. Se suministra con ruedas dentadas de cadena preinstaladas que permiten una sencilla incorporación del acoplamiento de cadena.