



TGU GmbH & Co. KG
Joseph-Monier-Str. 2
48268 Greven
Deutschland

Kontakt:
Telefon: +49 2575/95587-
15
Fax: +49 2575/95587-87
E-Mail: info@tgu-shop.com

Rechtliches:
Amtsgericht Ibbenbüren
USt-ID-Nr.:
DE 125543036

Resumen

Acoplamiento atornillable para RW45, Tubo 5/4"

Número de producto: 37037125

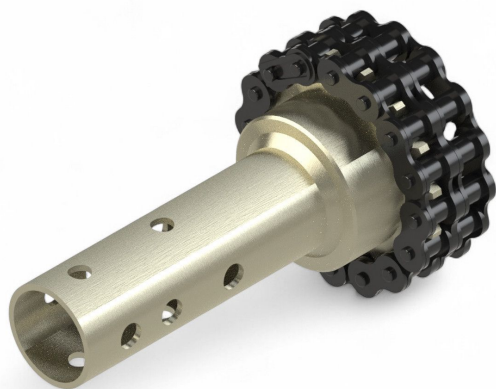

Erstellt am 14.05.2026.

Dieses Dokument stellt kein Angebot da. Es gelten die aktuellen Preise im Online-Shop.

Todos los precios no incluyen IVA más gastos de envío y posibles gastos de envío, si no se indica lo contrario.



TGU GmbH & Co. KG
Joseph-Monier-Str. 2
48268 Greven
Deutschland

Kontakt:
Telefon: +49 2575/95587-
15
Fax: +49 2575/95587-87
E-Mail: info@tgu-shop.com

Rechtliches:
Amtsgericht Ibbenbüren
USt-ID-Nr.:
DE 125543036

Descripción

- **Campo de aplicación:** Unión de la rueda dentada del motorreductor con el eje de accionamiento
- **Material:** Acero galvanizado para alta estabilidad y resistencia a la corrosión
- **Montaje:** Acoplamiento atornillable con brida perforada para una instalación sencilla
- **Particularidades:** La cadena doble permite un movimiento flexible del eje de accionamiento
- **Núm. de artículo Ridder:** 590002

El **acoplamiento atornillable para RW45, Tubo 5/4"** garantiza una conexión fiable entre la rueda dentada del motorreductor y el eje de accionamiento. Gracias a la brida perforada, el acoplamiento puede montarse simplemente encajándolo, lo que hace que la instalación sea más rápida y sencilla que la soldadura convencional.

La cadena doble permite un movimiento flexible del eje de accionamiento, lo cual es ventajoso ante influencias dinámicas externas y movimientos en la estructura del invernadero. El acero galvanizado asegura una alta resistencia a la corrosión y una larga durabilidad, por lo que el acoplamiento es ideal para uso a largo plazo.