



TGU GmbH & Co. KG  
Joseph-Monier-Str. 2  
48268 Greven  
Deutschland

Kontakt:  
Telefon: +49 2575/95587-  
15  
Fax: +49 2575/95587-87  
E-Mail: info@tgu-shop.com

Rechtliches:  
Amtsgericht Ibbenbüren  
USt-ID-Nr.:  
DE 125543036

## Resumen

# Accionamiento ridder rw 45-1-09\230\1\97

Número de producto: 32035228

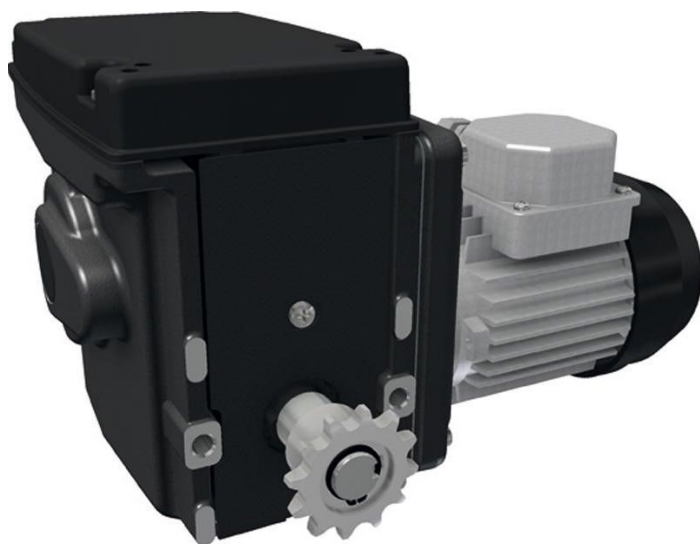

Erstellt am 14.05.2026.

Dieses Dokument stellt kein Angebot da. Es gelten die aktuellen Preise im Online-Shop.

Todos los precios no incluyen IVA más gastos de envío y posibles gastos de envío, si no se indica lo contrario.



TGU GmbH & Co. KG  
Joseph-Monier-Str. 2  
48268 Greven  
Deutschland

Kontakt:  
Telefon: +49 2575/95587-  
15  
Fax: +49 2575/95587-87  
E-Mail: info@tgu-shop.com

Rechtliches:  
Amtsgericht Ibbenbüren  
USt-ID-Nr.:  
DE 125543036

## Descripción

- **Campo de aplicación:** Motorreductor eléctrico para sistemas de sombreado y ventilación
- **Material:** Construcción robusta para alta durabilidad
- **Tensión:** 230V, monofásica
- **Par:** 120 Nm
- **Particularidades:** Se suministra con piñones de cadena preinstalados para el acoplamiento de cadena
- **Referencia Ridder:** 502030

El **accionamiento Ridder RW 45-1-09 230V 1~** es un motorreductor eléctrico potente, desarrollado específicamente para sistemas de sombreado y ventilación. Gracias a su construcción robusta ofrece una elevada durabilidad y fiabilidad.

El motor se entrega con piñones de cadena preinstalados que permiten la fácil conexión del acoplamiento de cadena. Esto facilita la instalación y garantiza una conexión estable con el eje de accionamiento.

## Información del producto

<b>Eje de transmisión:</b>	Acoplamiento de cadena
<b>Fase(s):</b>	1
<b>Par de torsión (Nm):</b>	120
<b>Revoluciones por minuto:</b>	1
<b>Voltaje (V):</b>	230

Erstellt am 14.05.2026.

Dieses Dokument stellt kein Angebot da. Es gelten die aktuellen Preise im Online-Shop.

Todos los precios no incluyen IVA más gastos de envío y posibles gastos de envío, si no se indica lo contrario.