



TGU GmbH & Co. KG
Joseph-Monier-Str. 2
48268 Greven
Deutschland

Kontakt:
Telefon: +49 2575/95587-
15
Fax: +49 2575/95587-87
E-Mail: info@tgu-shop.com

Rechtliches:
Amtsgericht Ibbenbüren
USt-ID-Nr.:
DE 125543036

Resumen

Consola de motor TGU S 400.600 für Motor reductor RW 200 - 600 - für aufgehängte Schattierung - (Vierkantrohr 50x50)

Número de producto: 32135500



TGU GmbH & Co. KG
Joseph-Monier-Str. 2
48268 Greven
Deutschland

Kontakt:
Telefon: +49 2575/95587-
15
Fax: +49 2575/95587-87
E-Mail: info@tgu-shop.com

Rechtliches:
Amtsgericht Ibbenbüren
USt-ID-Nr.:
DE 125543036

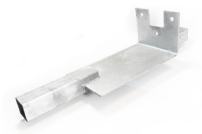
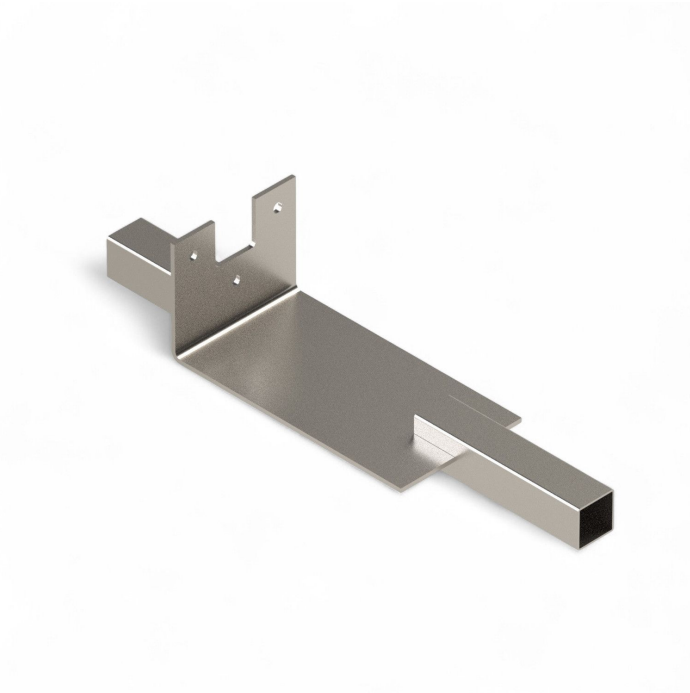

Erstellt am 20.04.2026.

Dieses Dokument stellt kein Angebot da. Es gelten die aktuellen Preise im Online-Shop.

Todos los precios no incluyen IVA más gastos de envío y posibles gastos de envío, si no se indica lo contrario.



TGU GmbH & Co. KG
Joseph-Monier-Str. 2
48268 Greven
Deutschland

Kontakt:
Telefon: +49 2575/95587-
15
Fax: +49 2575/95587-87
E-Mail: info@tgu-shop.com

Rechtliches:
Amtsgericht Ibbenbüren
USt-ID-Nr.:
DE 125543036

Descripción

- **Área de uso:** fijación de motores reductor RW 200, 400 y 600 en instalaciones de sombreado colgantes
- **Material:** acero galvanizado en caliente para alta estabilidad y resistencia a la corrosión
- **Montaje:** los tubos cuadrados se insertan directamente en la consola de motor
- **Particularidad:** permite posicionar con precisión el eje de accionamiento sin alineación manual

La **consola de motor TGU S 400.600** coloca el eje de accionamiento en la posición adecuada para el sistema de transmisión y es especialmente apta para instalaciones de sombreado colgantes. El instalador se beneficia del manejo sencillo de la consola, ya que no es necesario alinear manualmente el eje de accionamiento.

En el montaje los tubos cuadrados se insertan directamente en la consola, lo que garantiza una fijación estable y fiable.