

## Resumen

# Cremallera m4/b20 Ridder / L1050 mm

Número de producto: 31201050

## Opciones

### longitud (mm)

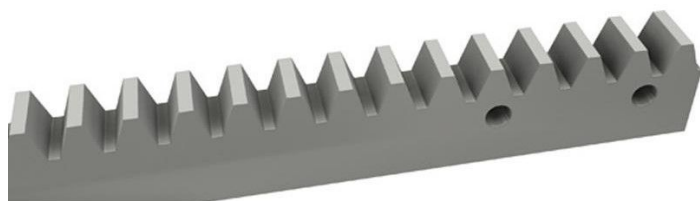



TGU GmbH & Co. KG  
Joseph-Monier-Str. 2  
48268 Greven  
Deutschland

Kontakt:  
Telefon: +49 2575/95587-  
15  
Fax: +49 2575/95587-87  
E-Mail: info@tgu-shop.com

Rechtliches:  
Amtsgericht Ibbenbüren  
USt-ID-Nr.:  
DE 125543036

## Descripción

- **Campo de aplicación:** Tecnología de accionamiento para ventilación de invernaderos
- **Longitud:** 1050 mm
- **N.º art. Ridder:** 416921
- **Particularidades:**
  - Apto para sistemas de accionamiento Ridder
  - Ideal para el control preciso de las aletas de ventilación
  - Construcción robusta para un uso duradero

La **cremallera m4/b20 Ridder** con una longitud de 1050 mm es un componente esencial para la técnica de accionamiento en ventilaciones de invernaderos. Permite un control preciso de las aletas de ventilación y está diseñada específicamente para los sistemas de accionamiento Ridder. Gracias a su construcción robusta es ideal para el uso continuo en instalaciones profesionales de invernaderos.