



TGU GmbH & Co. KG
Joseph-Monier-Str. 2
48268 Greven
Deutschland

Kontakt:
Telefon: +49 2575/95587-
15
Fax: +49 2575/95587-87
E-Mail: info@tgu-shop.com

Rechtliches:
Amtsgericht Ibbenbüren
USt-ID-Nr.:
DE 125543036

Resumen

Schweiß-Schiebekupplung P26.5\B5/4''\ST\L44mm\SCHW

Número de producto: 32300098

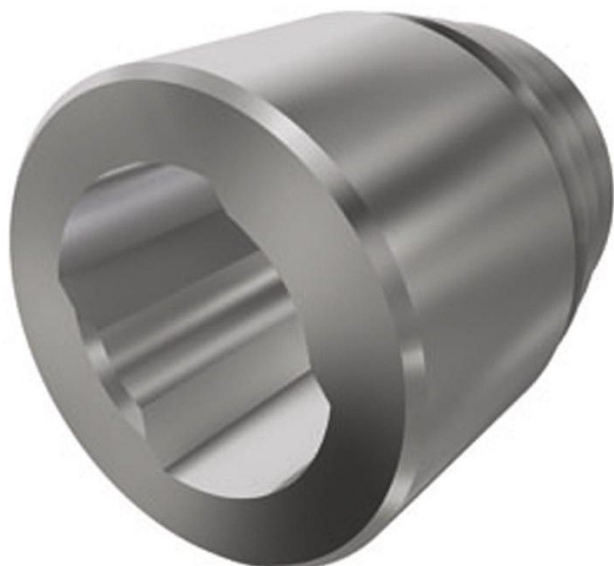

Erstellt am 21.04.2026.

Dieses Dokument stellt kein Angebot da. Es gelten die aktuellen Preise im Online-Shop.

Todos los precios no incluyen IVA más gastos de envío y posibles gastos de envío, si no se indica lo contrario.



TGU GmbH & Co. KG
Joseph-Monier-Str. 2
48268 Greven
Deutschland

Kontakt:
Telefon: +49 2575/95587-
15
Fax: +49 2575/95587-87
E-Mail: info@tgu-shop.com

Rechtliches:
Amtsgericht Ibbenbüren
USt-ID-Nr.:
DE 125543036

Descripción

- **Einsatzbereich:** Verbindungselement zwischen Antriebswelle P26,5 mm und 5/4"-Rohrwelle
- **Material:** Verzinkter Stahl
- **Wellenaufnahme:** P26,5 mm mit abgeflachten Seiten (20 mm)
- **Rohranschluss:** Für 5/4"-Rohrwelle - Befestigung durch Schweißen
- **Länge:** 44 mm
- **Ridder Art.-Nr.:** 421978
- **Besonderheiten:**
 - Robuste Ausführung für dauerhafte Verbindung
 - Ideal für Antriebe mit P26,5-Wellenprofil

Die **Schweiß-Schiebekupplung P26.5 - B5/4"** ist ein stabiles Verbindungselement zur kraftschlüssigen Verbindung von Antriebswellen mit einem Durchmesser von 26,5 mm (abgeflacht) mit einer 5/4"-Rohrwelle. Die Kupplung wird auf das Rohr aufgeschweißt und sorgt für eine zuverlässige Kraftübertragung in Lüftungs- oder Schattierungsanlagen. Dank der verzinkten Ausführung ist sie korrosionsbeständig und für den langfristigen Einsatz im Gewächshausbau geeignet.