TGU GmbH & Co. KG
Joseph-Monier-Str. 2
48268 Greven
Deutschland

Kontakt:
Telefon: +49 2575/95587-15
Fax: +49 2575/95587-87
E-Mail: info@tgu-shop.com

Rechtliches:
Amtsgericht Ibbenbüren
USt-ID-Nr.:
DE 125543036

Resumen

Varillas de acero muelle 6 mm galv. - 500 cm - paquete = 50 pzas.

Número de producto: 63006500

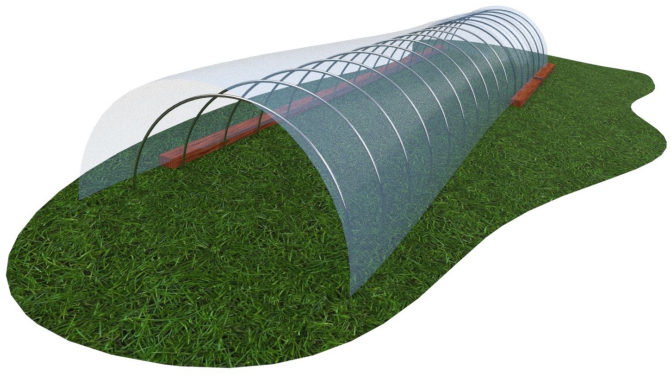

Opciones

longitud (mm)

3250 | 4000 | 5000 | 6000

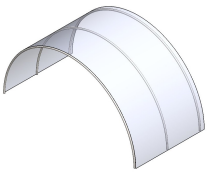





Erstellt am 26.11.2026.
Dieses Dokument stellt kein Angebot da. Es gelten die aktuellen Preise im Online-Shop.
Todos los precios no incluyen IVA más gastos de envío y posibles gastos de envío, si no se indica lo contrario.

TGU GmbH & Co. KG
Joseph-Monier-Str. 2
48268 Greven
Deutschland

Kontakt:
Telefon: +49 2575/95587-15
Fax: +49 2575/95587-87
E-Mail: info@tgu-shop.com

Rechtliches:
Amtsgericht Ibbenbüren
USt-ID-Nr.:
DE 125543036

Descripción

- **Producto:** Varillas de acero elástico galvanizado 6 mm
- **Longitud:** 500 cm
- **Unidad de embalaje:** 50 piezas
- **Área de aplicación:** Construcción de túneles ligeros como protección climática y contra heladas
- **Material:** Acero elástico galvanizado
- **Función:** Sostén estable para films y mantas
- **Ventajas:** Duradero, resistente a las inclemencias del tiempo
- **Ventajas:** Duradero, resistente a las inclemencias del tiempo

Los **varillas de acero muelle 6 mm galvanizadas – 500 cm** son una solución fiable para la construcción de túneles ligeros como protección contra el tiempo y las heladas. Gracias a su construcción robusta ofrecen una sujeción estable para películas y mantas agrícolas.

La galvanización hace que las varillas de acero muelle sean especialmente duraderas y resistentes a las inclemencias del tiempo. Son ideales para el uso profesional en viveros y explotaciones agrícolas.

Con una unidad de embalaje de **50 piezas** son perfectas para proyectos de mayor envergadura y ofrecen un soporte fiable para la protección de las plantas.