TGU GmbH & Co. KG
Joseph-Monier-Str. 2
48268 Greven
Deutschland

Kontakt:
Telefon: +49 2575/95587-15
Fax: +49 2575/95587-87
E-Mail: info@tgu-shop.com

Rechtliches:
Amtsgericht Ibbenbüren
USt-ID-Nr.:
DE 125543036

Resumen

Acoplamiento de cadena para RW 45 - Tubo Ø 5/4"

Ridder Aandrijfsystemen BV

Número de producto: 32031125

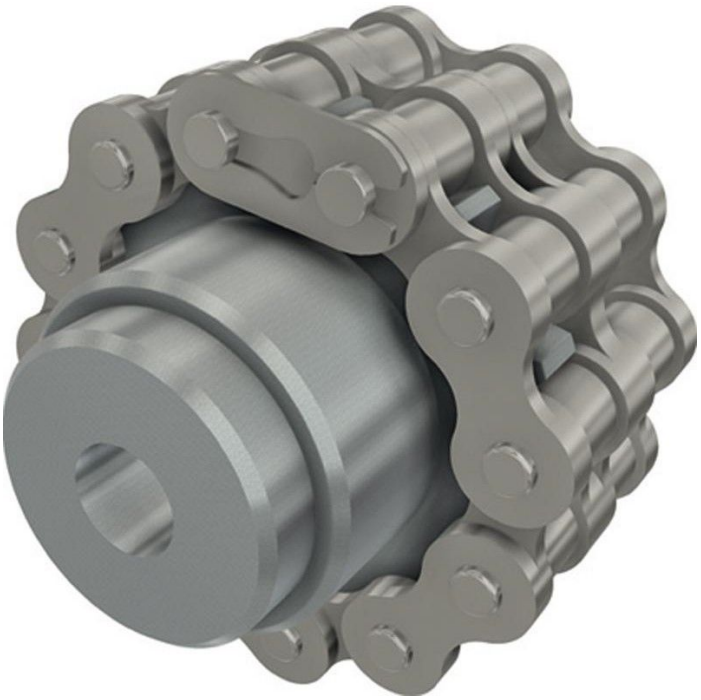

Opciones

Ejecución

Tubo Ø 1" | Tubo Ø 2" | Tubo Ø 5/4"

TGU GmbH & Co. KG
Joseph-Monier-Str. 2
48268 Greven
Deutschland

Kontakt:
Telefon: +49 2575/95587-15
Fax: +49 2575/95587-87
E-Mail: info@tgu-shop.com

Rechtliches:
Amtsgericht Ibbenbüren
USt-ID-Nr.:
DE 125543036

Descripción

- **Campo de aplicación:** Unión de la rueda dentada del motorreductor con el eje de accionamiento
- **Material:** Acero galvanizado para alta estabilidad y resistencia a la corrosión
- **Montaje:** Se suelda al eje de accionamiento
- **Función:** La cadena doble permite un movimiento flexible del eje de accionamiento
- **Particularidad:** Proporciona mayor flexibilidad del sistema de accionamiento ante influencias dinámicas externas
- **Núm. de artículo Ridder:** 590003

El **acoplamiento de cadena para RW 45 - Tubo Ø 5/4"** conecta la rueda dentada existente del motorreductor con el eje de accionamiento y aporta mayor flexibilidad al sistema de transmisión. Gracias a la cadena doble, el eje de accionamiento puede moverse en su alineación, lo que resulta especialmente útil ante influencias dinámicas externas y movimientos en la estructura del invernadero.

El acoplamiento se suelda directamente al eje de accionamiento y está fabricado en acero galvanizado, ofreciendo así alta estabilidad y resistencia a la corrosión.