

Resumen

Caja de piñones para cremalleras Ridder TU11-22 - Unidad de embalaje: =25 uds.

Número de producto: 32210022

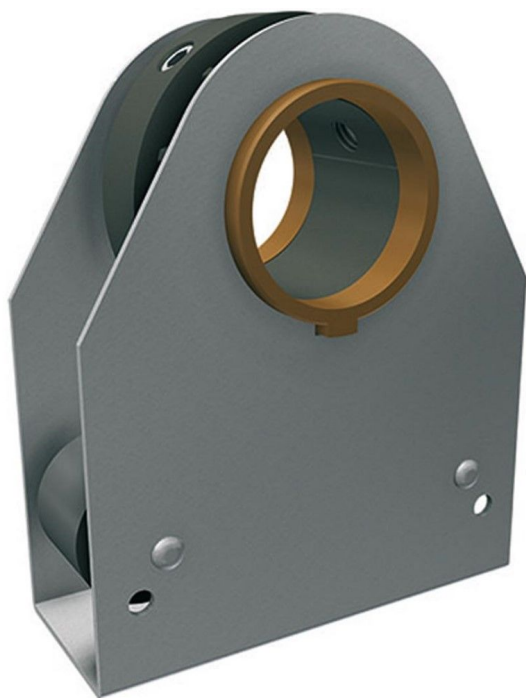

Opciones

Ejecución

TU6-22

TU6-30

TU11-22

TU11-30



TGU GmbH & Co. KG
Joseph-Monier-Str. 2
48268 Greven
Deutschland

Kontakt:
Telefon: +49 2575/95587-
15
Fax: +49 2575/95587-87
E-Mail: info@tgu-shop.com

Rechtliches:
Amtsgericht Ibbenbüren
USt-ID-Nr.:
DE 125543036

Descripción

- **Ámbito de uso:** Unidad motriz para cremallera dentada de 22 mm en ventilaciones de invernadero
- **Diseño:** Con rodillos de contrapresión para una guía suave de la cremallera
- **Material:** Carcasa de acero con cojinete de anillo de bronce sinterizado
- **Compatibilidad:** Para accionamientos con tubo de acero de 34 mm
- **Ridder N.º de artículo:** 500010
- **Unidad de embalaje:** 25 piezas
- **Particularidades:**
 - Adecuado para sistemas de ventilación con alta carga
 - Bajo desgaste gracias a la guía precisa de la cremallera
 - Compatible con cremallera serie TU11-30

La **Caja de piñones TU11-22** es una robusta unidad motriz para cremalleras de ventilación de 22 mm en invernaderos. Sus rodillos de contrapresión integrados proporcionan una guía fiable y de bajo desgaste de la cremallera. Gracias al cojinete de anillo de bronce sinterizado, la unidad es especialmente apta para aplicaciones con altas cargas mecánicas. Está diseñada para su uso con tubos de acero de 34 mm y optimizada para las cremallera de la serie TU11-22.