

## Resumen

# Guía motor RB50E+\L Ridder für Rohrmotoren

Número de producto: 33100056

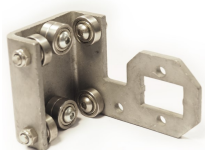

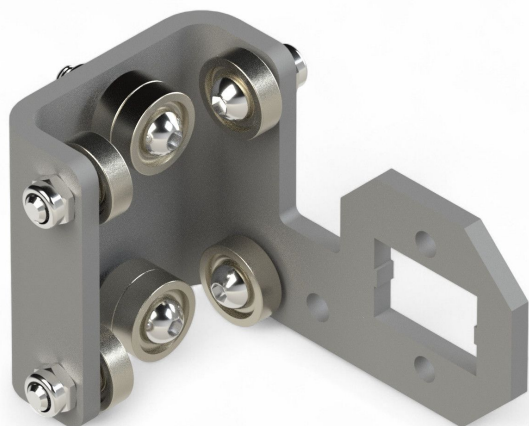

TGU GmbH & Co. KG  
Joseph-Monier-Str. 2  
48268 Greven  
Deutschland

Kontakt:  
Telefon: +49 2575/95587-  
15  
Fax: +49 2575/95587-87  
E-Mail: info@tgu-shop.com

Rechtliches:  
Amtsgericht Ibbenbüren  
USt-ID-Nr.:  
DE 125543036

## Descripción

- **Área de uso:** soporte especial para el motor tubular RB50E+ en instalaciones de invernadero
- **Material:** acero
- **Función:** desplaza el motor tubular sobre el perfil guía
- **Montaje:** soporte alargado, adaptado a la gorguera en U
- **Rodamiento de bolas:** garantiza un movimiento sin fricciones
- **Compatibilidad:** apto para motores tubulares con orientación derecha
- **Fijación:** dos orificios para la fijación del soporte de sujeción

La **guía motor RB50E+ L Ridder** es un carro especialmente diseñado para alojar el motor tubular RB50E+. Permite un guiado preciso del motor sobre el perfil guía y, gracias a su rodamiento de bolas, asegura un movimiento suave.

El soporte alargado, adaptado exactamente a la gorguera en U, ofrece una sujeción estable y segura. Está concebida para motores tubulares con orientación derecha y dispone de dos orificios para la fijación del soporte de sujeción.