



TGU GmbH & Co. KG
Joseph-Monier-Str. 2
48268 Greven
Deutschland

Kontakt:
Telefon: +49 2575/95587-
15
Fax: +49 2575/95587-87
E-Mail: info@tgu-shop.com

Rechtliches:
Amtsgericht Ibbenbüren
USt-ID-Nr.:
DE 125543036

Resumen

RW402-25/400-450/3/86

Número de producto: 32535385

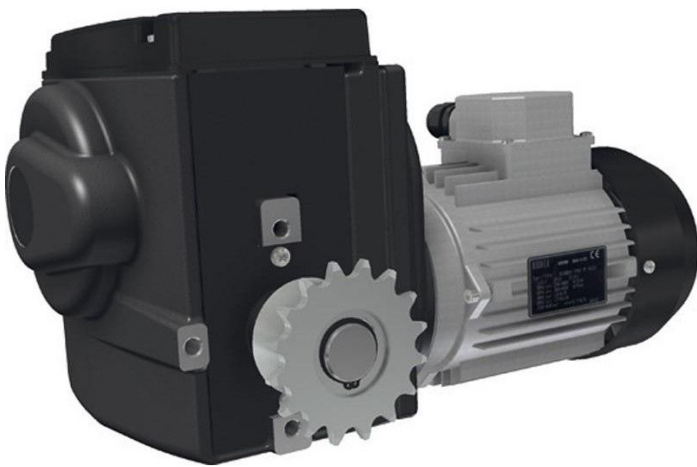

Erstellt am 04.07.2026.

Dieses Dokument stellt kein Angebot da. Es gelten die aktuellen Preise im Online-Shop.

Todos los precios no incluyen IVA más gastos de envío y posibles gastos de envío, si no se indica lo contrario.



TGU GmbH & Co. KG
Joseph-Monier-Str. 2
48268 Greven
Deutschland

Kontakt:
Telefon: +49 2575/95587-
15
Fax: +49 2575/95587-87
E-Mail: info@tgu-shop.com

Rechtliches:
Amtsgericht Ibbenbüren
USt-ID-Nr.:
DE 125543036

Descripción

- **Ámbito de aplicación:** Sistemas de sombreado y ventilación en invernaderos
- **Tipo:** Motor reductor eléctrico con coronas de cadena preinstaladas
- **Tensión:** 400-450 V, trifásico
- **Velocidad:** 3 revoluciones por minuto
- **N.º de artículo Ridder:** 533400
- **Características especiales:**
 - Coronas de cadena preinstaladas para el acoplamiento por cadena
 - Construcción robusta para aplicaciones profesionales
 - Ideal para un control preciso de sistemas de ventilación y sombreado

El **RW402-25/400-450/3/86** es un potente motor reductor de Ridder, desarrollado específicamente para su uso en sistemas de sombreado y ventilación de invernaderos. Gracias a las coronas de cadena preinstaladas, el motor puede integrarse rápida y fácilmente en sistemas de accionamiento existentes. Su construcción robusta y su control preciso lo convierten en la opción ideal para aplicaciones exigentes.