TGU GmbH & Co. KG
Joseph-Monier-Str. 2
48268 Greven
Deutschland

Kontakt:
Telefon: +49 2575/95587-15
Fax: +49 2575/95587-87
E-Mail: info@tgu-shop.com

Rechtliches:
Amtsgericht Ibbenbüren
USt-ID-Nr.:
DE 125543036

Resumen

motor tubular RB50-4.2-14\\115\\1\\60\\38\\03 - 115 V (USA)

Ridder Aandrijfsystemen BV

Número de producto: 33100110

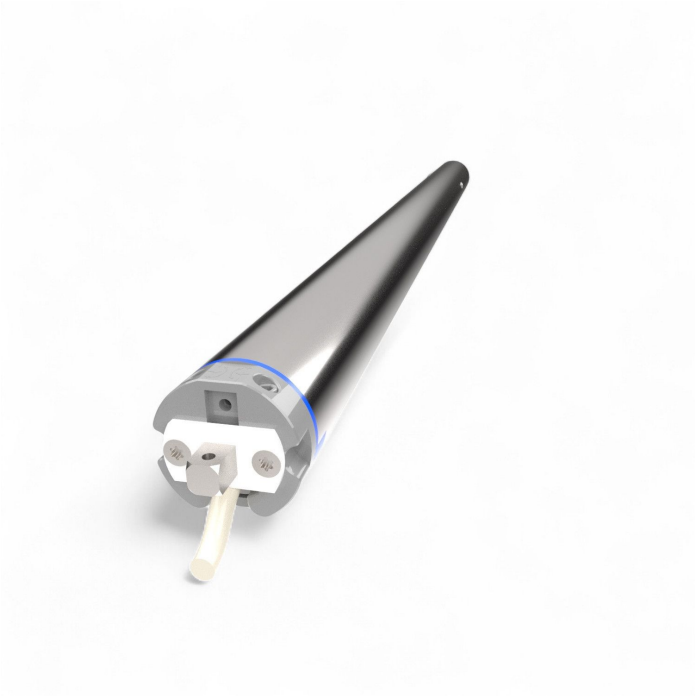



Erstellt am 29.11.2026.
Dieses Dokument stellt kein Angebot da. Es gelten die aktuellen Preise im Online-Shop.
Todos los precios no incluyen IVA más gastos de envío y posibles gastos de envío, si no se indica lo contrario.

TGU GmbH & Co. KG
Joseph-Monier-Str. 2
48268 Greven
Deutschland

Kontakt:
Telefon: +49 2575/95587-15
Fax: +49 2575/95587-87
E-Mail: info@tgu-shop.com

Rechtliches:
Amtsgericht Ibbenbüren
USt-ID-Nr.:
DE 125543036

Descripción

- **Ámbito de uso:** Tecnología de accionamiento para sistemas de cortinas enrollables en invernaderos
- **Par motor:** 50 Nm
- **Tensión:** 115 V / 60 Hz
- **Velocidad:** 4,2 rpm
- **Particularidad:** motor tubular sin mantenimiento con final de carrera integrado

El **motor tubular RB50-4.2-14** es un accionamiento fiable y sin mantenimiento para sistemas de cortinas enrollables en invernaderos. Está montado de serie dentro de un tubo de aluminio de 50 mm de diámetro y puede enrollarse por completo.

El duradero engranaje planetario garantiza alta eficiencia y un control preciso. Gracias al freno integrado, se asegura una detención controlada del motor, aumentando así la seguridad y la estabilidad del sistema.

El sistema de finales de carrera es fácilmente ajustable y permite una limitación precisa del movimiento de la cortina enrollable, asegurando un funcionamiento óptimo de la instalación.

Información del producto

Diámetro:	50 mm
Par de torsión (Nm):	50
Revoluciones por minuto:	4,2
Voltaje (V):	115