

Resumen

Polea diablo 27.32 con carcasa de chapa troquelada - UE: = 50 pz.

Número de producto: 04200400

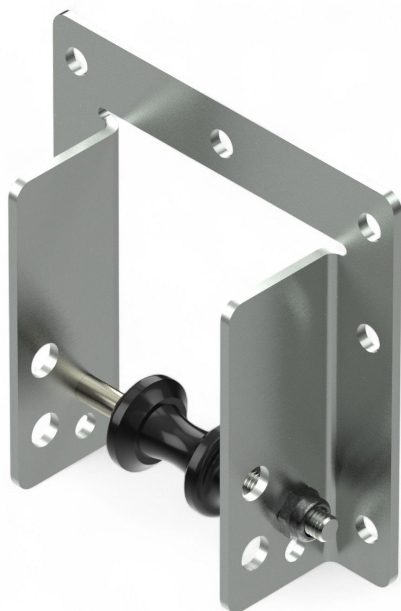

Opciones

UDE (uds.)



TGU GmbH & Co. KG
Joseph-Monier-Str. 2
48268 Greven
Deutschland

Kontakt:
Telefon: +49 2575/95587-
15
Fax: +49 2575/95587-87
E-Mail: info@tgu-shop.com

Rechtliches:
Amtsgericht Ibbenbüren
USt-ID-Nr.:
DE 125543036

Descripción

- **Ámbito de aplicación:** Guiado de las barras empujadoras en sistemas de sombreado con accionamiento por barras empujadoras
- **Material:** Polea diablo de plástico, carcasa de acero galvanizado
- **Montaje:** Fijación segura gracias a la robusta construcción de la carcasa
- **Particularidad:** Guía óptima de las barras empujadoras para un movimiento uniforme
- **Unidad de embalaje:** 50 piezas

La **Polea diablo 27.32 con carcasa de chapa estampada** es una solución probada para guiar las barras empujadoras en sistemas de sombreado con accionamiento por barras empujadoras. Asegura un movimiento preciso y uniforme de las barras empujadoras y contribuye al funcionamiento óptimo de la instalación.

La polea diablo está fabricada en plástico de alta calidad, mientras que la carcasa está hecha de chapa troquelada resistente para garantizar la máxima estabilidad y durabilidad. La construcción bien pensada permite un montaje seguro y una guía fiable de las varillas empujadoras.

Gracias a su robusta construcción y a su fabricación precisa, la polea diablo es ideal para su uso en instalaciones profesionales de invernadero.