



TGU GmbH & Co. KG  
Joseph-Monier-Str. 2  
48268 Greven  
Deutschland

Kontakt:  
Telefon: +49 2575/95587-  
15  
Fax: +49 2575/95587-87  
E-Mail: info@tgu-shop.com

Rechtliches:  
Amtsgericht Ibbenbüren  
USt-ID-Nr.:  
DE 125543036

## Resumen

# Juego de adaptadores RB50E+\L

Número de producto: 32060102

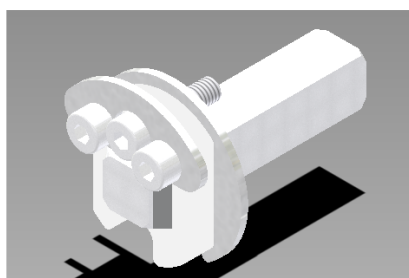

Erstellt am 21.04.2026.

Dieses Dokument stellt kein Angebot da. Es gelten die aktuellen Preise im Online-Shop.

Todos los precios no incluyen IVA más gastos de envío y posibles gastos de envío, si no se indica lo contrario.



TGU GmbH & Co. KG  
Joseph-Monier-Str. 2  
48268 Greven  
Deutschland

Kontakt:  
Telefon: +49 2575/95587-  
15  
Fax: +49 2575/95587-87  
E-Mail: info@tgu-shop.com

Rechtliches:  
Amtsgericht Ibbenbüren  
USt-ID-Nr.:  
DE 125543036

## Descripción

- **Campo de aplicación:** Sustitución de motores tubulares RB50E antiguos
- **N.º art. Ridder:** 550411
- **N.º VK:** VK10
- **Particularidades:**
  - Apto para motores tubulares con sistema de fin de carrera mecánico
  - Permite la sustitución sencilla de motores RB50E antiguos
  - Ideal para modernizar sistemas de accionamiento existentes

Para poder sustituir con facilidad el predecesor del motor tubular RB50E+ (RB50, sistema de fin de carrera mecánico, 550024 y 550162), el motor tubular RB50E+ dispone desde noviembre de 2016 de un adaptador cuadrado VK10 (550032 y 550039).

Para el reemplazo de un motor tubular RB50E???? anterior a noviembre de 2016 (sistema de fin de carrera electrónico, 550031), está disponible el KIT DE ADAPTADORES 550411.