TGU GmbH & Co. KG
Joseph-Monier-Str. 2
48268 Greven
Deutschland

Kontakt:
Telefon: +49 2575/95587-15
Fax: +49 2575/95587-87
E-Mail: info@tgu-shop.com

Rechtliches:
Amtsgericht Ibbenbüren
USt-ID-Nr.:
DE 125543036

Resumen

accionamiento Ridder RW 45-5\400-450 Volt 3 fases - 5 revoluciones por minuto

Ridder Aandrijfsystemen BV

Número de producto: 32035220

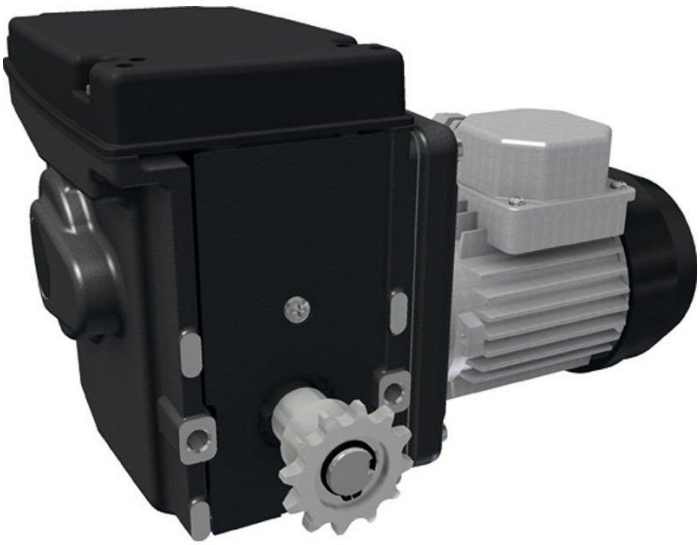



TGU GmbH & Co. KG
Joseph-Monier-Str. 2
48268 Greven
Deutschland

Kontakt:
Telefon: +49 2575/95587-15
Fax: +49 2575/95587-87
E-Mail: info@tgu-shop.com

Rechtliches:
Amtsgericht Ibbenbüren
USt-ID-Nr.:
DE 125543036

Descripción

- **Campo de aplicación:** Motorreductor sin mantenimiento para sistemas de ventilación y pantallas en invernaderos y establos
- **Material:** Construcción robusta con transmisión por tornillo sin fin autorrensible
- **Tensión:** 400-450V, 3 fases
- **Velocidad:** 5 revoluciones por minuto
- **Finales de carrera:** Sistema de finales de carrera lineal patentado con alta precisión de conmutación
- **Rango de temperatura:** Adecuado para temperaturas ambientales de 0-60 °C
- **Particularidad:** Funcionamiento silencioso gracias a la combinación optimizada de engranajes y tornillo sin fin
- **Referencia Ridder:** 502020

El **accionamiento Ridder RW 45-5** es un motorreductor compacto y sin mantenimiento para sistemas de ventilación y pantallas en invernaderos o establos. Gracias a la transmisión por tornillo sin fin autorrensible, el eje de accionamiento permanece de forma segura en posición incluso en reposo.

El sistema de finales de carrera lineal patentado ofrece una alta precisión de conmutación con un campo de conmutación máximo de 97 revoluciones del eje de accionamiento. Además, el accionamiento está diseñado para temperaturas ambientales de 0-60 °C, lo que lo hace apto para diversas condiciones de uso.

Opcionalmente, la posición del sistema de accionamiento puede transmitirse con precisión a un ordenador climático, ya sea mediante la RPU PositioningUnit o con un kit de montaje con potenciómetro.

Información del producto

Eje de transmisión:	Acoplamiento de cadena
Fase(s):	3
Par de torsión (Nm):	60
Revoluciones por minuto:	5
Voltaje (V):	400