TGU GmbH & Co. KG
Joseph-Monier-Str. 2
48268 Greven
Deutschland

Kontakt:
Telefon: +49 2575/95587-15
Fax: +49 2575/95587-87
E-Mail: info@tgu-shop.com

Rechtliches:
Amtsgericht Ibbenbüren
USt-ID-Nr.:
DE 125543036

## Aperçu

# Plaque de montage Ridder 105-130\B483\BL pour RW240\400\600\200

Ridder Aandrijfsystemen BV

**Réf. produit :** 32111207



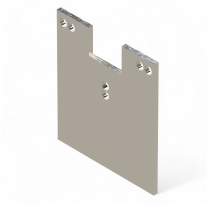

Image

TGU GmbH & Co. KG
Joseph-Monier-Str. 2
48268 Greven
Deutschland

Kontakt:
Telefon: +49 2575/95587-15
Fax: +49 2575/95587-87
E-Mail: info@tgu-shop.com

Rechtliches:
Amtsgericht Ibbenbüren
USt-ID-Nr.:
DE 125543036

# Description

- **Domaine d’utilisation :** Plaque de montage droite pour RW240/400/600/200, RPG150/300/450 PolyGearbox, RPD150/300/450 PolyDrive et moteurs Ridder RAL240
- **Matériau :** Acier galvanisé pour une grande stabilité et résistance à la corrosion
- **Montage :** Fixation par vissage ou soudure
- **Longueur totale :** 496 mm
- **Longueur B1** (bord jusqu’au centre du perçage) : 483,5 mm
- **Particularité :** Longueurs ou versions spéciales disponibles sur demande
- **Réf. Ridder :** 413934

La **plaque de montage 105-130 B483\BL** est une plaque droite spécialement conçue pour les moteurs RW240/400/600/200 ainsi que pour les boîtes PolyGearbox RPG150/300/450 et les moteurs PolyDrive RPD150/300/450. Elle offre une fixation stable et peut être vissée ou soudée selon les besoins.

Grâce à sa fabrication en acier galvanisé ou brut, la plaque est particulièrement résistante à la corrosion et aux contraintes mécaniques. Des longueurs ou versions spéciales sont disponibles sur demande afin d’assurer une adaptation optimale à différents systèmes.