TGU GmbH & Co. KG
Joseph-Monier-Str. 2
48268 Greven
Deutschland

Kontakt:
Telefon: +49 2575/95587-15
Fax: +49 2575/95587-87
E-Mail: info@tgu-shop.com

Rechtliches:
Amtsgericht Ibbenbüren
USt-ID-Nr.:
DE 125543036

Aperçu

Tendeur 55.34

Réf. produit : 24100510

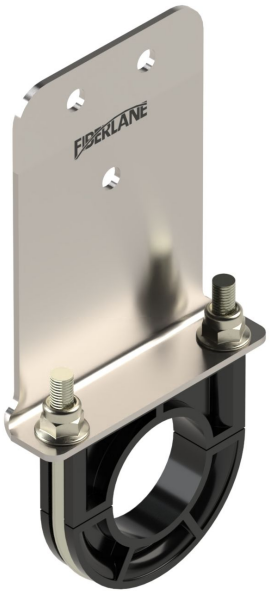

Options

Exécution

H62 | H80 | H125

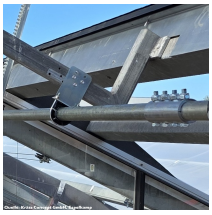

Image

Image

Erstellt am 29.11.2026.
Dieses Dokument stellt kein Angebot da. Es gelten die aktuellen Preise im Online-Shop.
Tous les prix sont hors TVA plus , frais d'expédition et éventuels frais de livraison, sauf indication contraire.

TGU GmbH & Co. KG
Joseph-Monier-Str. 2
48268 Greven
Deutschland

Kontakt:
Telefon: +49 2575/95587-15
Fax: +49 2575/95587-87
E-Mail: info@tgu-shop.com

Rechtliches:
Amtsgericht Ibbenbüren
USt-ID-Nr.:
DE 125543036

Description

- **Einsatzbereich:** Reparaturset für den Austausch von kaputten Wellenlagern
- **Material:** Robuste Konstruktion für langlebige Nutzung
- **Höhe - Mitte Rohr bis Unterkante:** 125 mm
- **Montage:** Einfache Installation ohne Demontage des Antriebswellenlagers
- **Besonderheit:** Schützt Antriebe und Rohre vor Abnutzung durch einen speziellen Kunststoffring

Das **TGU Wellenlagerset 1"** ist eine praktische Lösung für den schnellen Austausch von beschädigten Wellenlagern. Es ermöglicht eine einfache Reparatur, ohne dass das Antriebswellenlager aufwendig demontiert werden muss.

Dank der stabilen Bauweise eignet sich das Set sowohl für neue als auch für ältere Gewächshausanlagen. Der integrierte Kunststoffring schützt andere Gewächshausteile vor Abnutzung und Verschleiß.

Das Set bietet eine hohe Flexibilität für verschiedene Systeme und Konstruktionen in alten und neuen Gewächshäusern. Durch die innovative Konstruktion kann eine einzelne Person den Austausch von brüchigen, alten Wellenlagern problemlos durchführen.

Ein weiterer Vorteil ist die Zeitersparnis: Das neue Wellenlager wird direkt um das Rohr herum montiert, sodass das aufwendige Abmontieren des Antriebswellenlagers entfällt. Dies macht den Austausch besonders effizient und unkompliziert.

Die lose Verpackung ermöglicht eine flexible Handhabung und Lagerung, ideal für individuelle Anforderungen und größere Installationen.