TGU GmbH & Co. KG
Joseph-Monier-Str. 2
48268 Greven
Deutschland

Kontakt:
Telefon: +49 2575/95587-15
Fax: +49 2575/95587-87
E-Mail: info@tgu-shop.com

Rechtliches:
Amtsgericht Ibbenbüren
USt-ID-Nr.:
DE 125543036

Aperçu

Entraînement Ridder RW241-09\400\3\86\IP55

Ridder Aandrijfsystemen BV

Réf. produit : 32035227

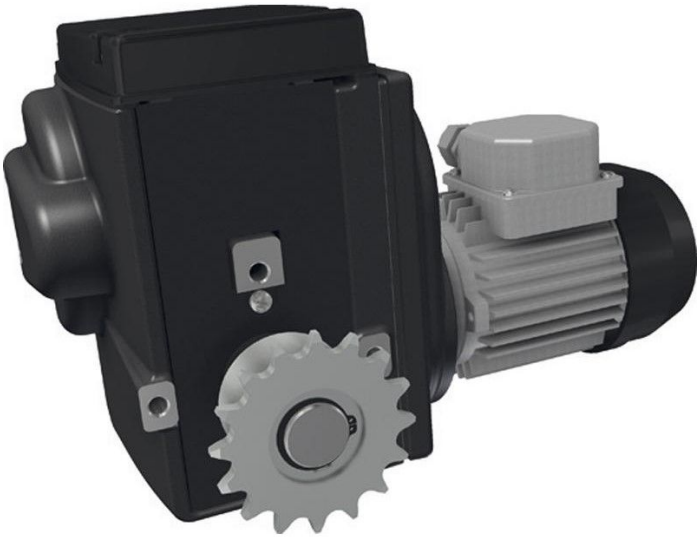

TGU GmbH & Co. KG
Joseph-Monier-Str. 2
48268 Greven
Deutschland

Kontakt:
Telefon: +49 2575/95587-15
Fax: +49 2575/95587-87
E-Mail: info@tgu-shop.com

Rechtliches:
Amtsgericht Ibbenbüren
USt-ID-Nr.:
DE 125543036

Description

- **Domaine d’utilisation :** Motoréducteur sans entretien pour systèmes de ventilation, d’ombrage et de levage dans les serres et étables
- **Matériau :** Construction robuste avec indice de protection IP55
- **Tension :** 400 V, triphasé
- **Vitesse :** 86 tours de l’arbre d’entraînement
- **Particularité :** Transmission à vis sans fin auto-freinante pour maintenir l’arbre en position bloquée
- **Fin de course :** Système linéaire breveté à haute précision de commutation
- **Plage de température :** Adapté aux températures ambiantes de 0 à 60 °C
- **Réf. Ridder :** 537200

Le **motoréducteur Ridder RW 241-09** est un entraînement compact et sans entretien pour les systèmes de ventilation, d’ombrage et de levage dans les serres ou étables. Grâce à l’indice de protection IP55 et à la transmission auto-freinante, l’arbre d’entraînement reste parfaitement en position même à l’arrêt.

Le système linéaire breveté de fin de course offre une grande précision, avec une plage maximale de 86 tours de l’arbre d’entraînement. Le motoréducteur est conçu pour fonctionner dans des environnements de 0 à 60 °C, ce qui le rend polyvalent.

En option, la position du système d’entraînement peut être transmise avec précision à un ordinateur climatique via l’unité RPU ou un kit potentiomètre.

Informations sur le produit

Arbre d’entraînement:	Accouplement à chaîne
Force de propulsion (Nm):	240
Phase(s):	3
Révolutions par minute:	1
Tension (V):	400