TGU GmbH & Co. KG
Joseph-Monier-Str. 2
48268 Greven
Deutschland

Kontakt:
Telefon: +49 2575/95587-15
Fax: +49 2575/95587-87
E-Mail: info@tgu-shop.com

Rechtliches:
Amtsgericht Ibbenbüren
USt-ID-Nr.:
DE 125543036

Aperçu

Entraînement Ridder RW245-37 – 110-115 V

Ridder Aandrijfsystemen BV

Réf. produit : 32035224

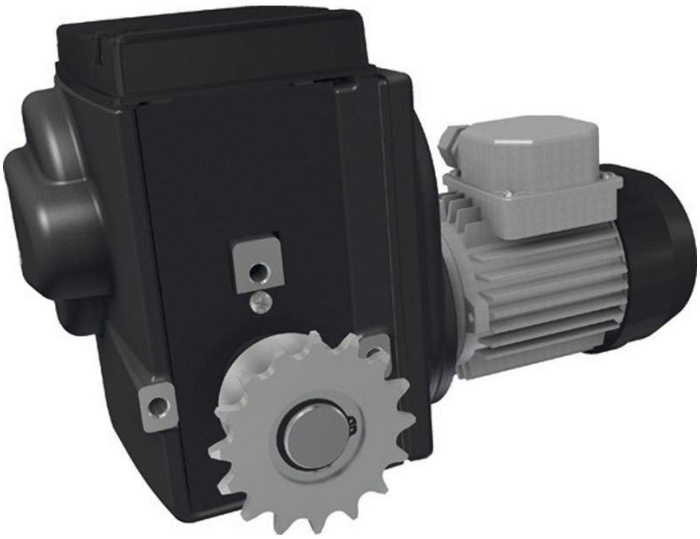

TGU GmbH & Co. KG
Joseph-Monier-Str. 2
48268 Greven
Deutschland

Kontakt:
Telefon: +49 2575/95587-15
Fax: +49 2575/95587-87
E-Mail: info@tgu-shop.com

Rechtliches:
Amtsgericht Ibbenbüren
USt-ID-Nr.:
DE 125543036

Description

- **Domaine d’utilisation :** Motoréducteur sans entretien pour systèmes de ventilation, d’ombrage et de levage dans serres et étables
- **Performance :** Réducteur à vis sans fin autobloquant maintenant l’arbre d’entraînement en position
- **Tension :** 110–115 V
- **Indice de protection :** IP55 – boîtier avec système de fins de course étanche
- **Fins de course :** Système linéaire breveté avec interrupteurs de service et de sécurité
- **Plage de réglage max. :** 86 tours de l’arbre d’entraînement
- **Particularité :** Fonctionnement silencieux grâce à l’engrenage optimisé
- **Matériau :** Revêtement graphite résistant à la corrosion
- **Livraison :** Boulons de fixation et rondelles ressort
- **Réf. Ridder :** 502351

Le **motoréducteur Ridder RW 245-37** est un entraînement puissant et sans entretien pour systèmes de ventilation, d’ombrage et de levage. Grâce à son réducteur autobloquant, l’arbre d’entraînement reste immobilisé lorsque le moteur est arrêté.

Le système linéaire breveté de fins de course permet un réglage précis avec une plage maximale de 86 tours. L’engrenage optimisé assure un fonctionnement silencieux.

Avec l’unité **RPU PositioningUnit**, la position du système peut être transmise avec précision à un ordinateur climatique. Une alternative consiste en un kit avec potentiomètre pour retour de position.

Le boîtier IP55 et le revêtement graphite garantissent une haute résistance à la corrosion. Le motoréducteur est livré avec boulons et rondelles ressort.