TGU GmbH & Co. KG
Joseph-Monier-Str. 2
48268 Greven
Deutschland

Kontakt:
Telefon: +49 2575/95587-15
Fax: +49 2575/95587-87
E-Mail: info@tgu-shop.com

Rechtliches:
Amtsgericht Ibbenbüren
USt-ID-Nr.:
DE 125543036

Aperçu

Lèvre en caoutchouc pour profil de screen – rouleau = 200 m

Réf. produit : 37100200

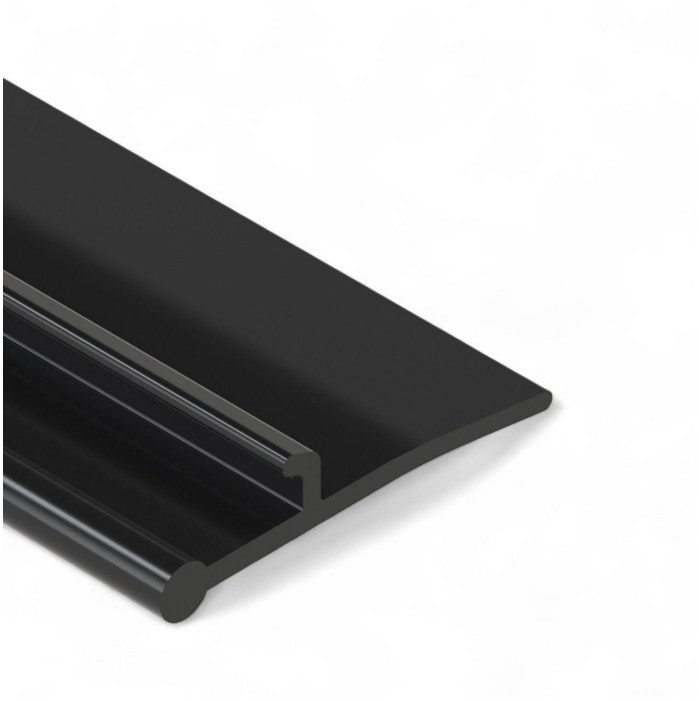

Image Image

Erstellt am 29.11.2026.
Dieses Dokument stellt kein Angebot da. Es gelten die aktuellen Preise im Online-Shop.
Tous les prix sont hors TVA plus , frais d'expédition et éventuels frais de livraison, sauf indication contraire.

TGU GmbH & Co. KG
Joseph-Monier-Str. 2
48268 Greven
Deutschland

Kontakt:
Telefon: +49 2575/95587-15
Fax: +49 2575/95587-87
E-Mail: info@tgu-shop.com

Rechtliches:
Amtsgericht Ibbenbüren
USt-ID-Nr.:
DE 125543036

Description

- **Domaine d’utilisation :** Principalement utilisé lors de l’installation des écrans énergétiques
- **Fonction :** Ferme l’espace entre la structure de la serre et le profilé d’écran
- **Avantages :** Empêche l’entrée directe de lumière et réduit les pertes d’énergie lorsque l’écran est fermé
- **Montage :** Fixation rapide et simple sur les profilés d’écran
- **Matériau :** Caoutchouc de haute qualité pour une application flexible et durable
- **Longueur :** 200 m par rouleau

La **lèvre en caoutchouc pour profilé d’écran – rouleau de 200 m** est un élément essentiel pour l’installation des écrans énergétiques dans les serres. Elle sert à fermer l’espace entre la structure porteuse et le profilé d’écran, empêchant l’entrée de lumière indésirable et réduisant les pertes d’énergie.

Grâce à sa composition en caoutchouc flexible et durable, la lèvre se fixe rapidement et facilement sur les profilés d’écran. Elle contribue à améliorer l’efficacité des systèmes d’ombrage et à optimiser les conditions climatiques dans la serre.