TGU GmbH & Co. KG
Joseph-Monier-Str. 2
48268 Greven
Deutschland

Kontakt:
Telefon: +49 2575/95587-15
Fax: +49 2575/95587-87
E-Mail: info@tgu-shop.com

Rechtliches:
Amtsgericht Ibbenbüren
USt-ID-Nr.:
DE 125543036

Aperçu

Tiges acier ressort 6 mm galvanisées – 400 cm – lot = 50 pcs

Réf. produit : 63006400

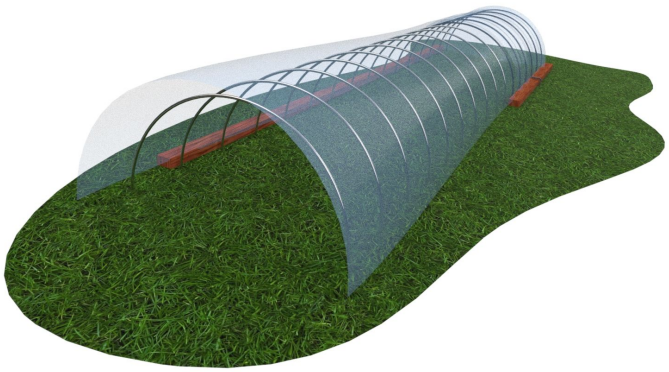

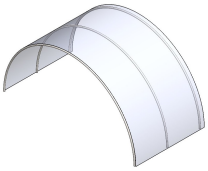

Options

Longueur (mm)

3250 | 4000 | 5000 | 6000

TGU GmbH & Co. KG
Joseph-Monier-Str. 2
48268 Greven
Deutschland

Kontakt:
Telefon: +49 2575/95587-15
Fax: +49 2575/95587-87
E-Mail: info@tgu-shop.com

Rechtliches:
Amtsgericht Ibbenbüren
USt-ID-Nr.:
DE 125543036

Description

- **Produit :** Tiges en acier ressort 6 mm galvanisées
- **Longueur :** 400 cm
- **Unité d’emballage :** 50 pièces
- **Domaine d’utilisation :** Construction de tunnels légers pour protection contre intempéries et gel
- **Matériau :** Acier ressort galvanisé
- **Fonction :** Maintien stable pour films et voiles
- **Avantages :** Durables, résistantes aux intempéries

Les **tiges en acier ressort 6 mm galvanisées – 400 cm** sont une solution fiable pour la construction de tunnels légers servant de protection contre les intempéries et le gel. Leur structure robuste assure un maintien stable pour films et voiles.

La galvanisation rend ces tiges particulièrement durables et résistantes aux conditions climatiques. Elles sont idéales pour un usage professionnel en horticulture et agriculture.

Avec une unité d’emballage de **50 pièces**, elles conviennent parfaitement aux projets de plus grande envergure et offrent un soutien fiable pour la protection des plantes.