TGU GmbH & Co. KG
Joseph-Monier-Str. 2
48268 Greven
Deutschland

Kontakt:
Telefon: +49 2575/95587-15
Fax: +49 2575/95587-87
E-Mail: info@tgu-shop.com

Rechtliches:
Amtsgericht Ibbenbüren
USt-ID-Nr.:
DE 125543036

Aperçu

Entraînement Ridder RW403/400-450 V triphasé – 3,0 tours/minute

Ridder Aandrijfsystemen BV

Réf. produit : 32535381

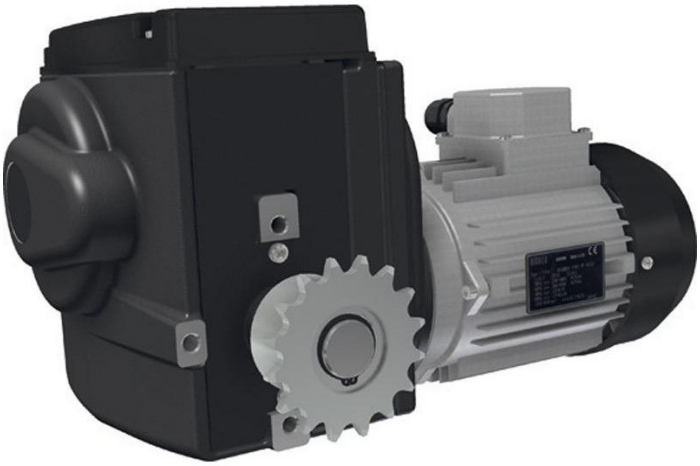



TGU GmbH & Co. KG
Joseph-Monier-Str. 2
48268 Greven
Deutschland

Kontakt:
Telefon: +49 2575/95587-15
Fax: +49 2575/95587-87
E-Mail: info@tgu-shop.com

Rechtliches:
Amtsgericht Ibbenbüren
USt-ID-Nr.:
DE 125543036

Description

- **Domaine d’utilisation :** Entraînement pour systèmes de ventilation, d’ombrage et de levage dans les serres
- **Matériau :** Construction robuste avec revêtement graphite
- **Tension :** 400–450 V, triphasé
- **Vitesse :** 3,0 tours/min
- **Particularité :** Transmission à vis sans fin sans entretien avec haute précision de commutation
- **Réf. Ridder :** 502210

Les **motoréducteurs RW400** sont des entraînements compacts et sans entretien pour les systèmes de ventilation, d’ombrage et de levage dans les serres ou étables. Ils sont conçus pour fonctionner dans des environnements de 0 à 60 °C et disposent d’une transmission auto-freinante garantissant le blocage de l’arbre à l’arrêt.

Grâce à des engrenages optimisés et à la transmission à vis sans fin, le fonctionnement est particulièrement silencieux. Le système linéaire breveté de fin de course offre une grande précision, avec une plage maximale de 86 tours de l’arbre d’entraînement.

La position du système peut être transmise à un ordinateur climatique via l’unité RPU ou un kit potentiomètre. Les motoréducteurs RW400 sont dotés d’un revêtement de haute qualité et livrés avec boulons et rondelles ressort.

Informations sur le produit

Arbre d’entraînement:	Accouplement à chaîne
Force de propulsion (Nm):	400
Phase(s):	3
Révolutions par minute:	3
Tension (V):	400