TGU GmbH & Co. KG
Joseph-Monier-Str. 2
48268 Greven
Deutschland

Kontakt:
Telefon: +49 2575/95587-15
Fax: +49 2575/95587-87
E-Mail: info@tgu-shop.com

Rechtliches:
Amtsgericht Ibbenbüren
USt-ID-Nr.:
DE 125543036

Aperçu

Pièce de serrage EXT 19 – lot = 250 pcs

Réf. produit : 21100102

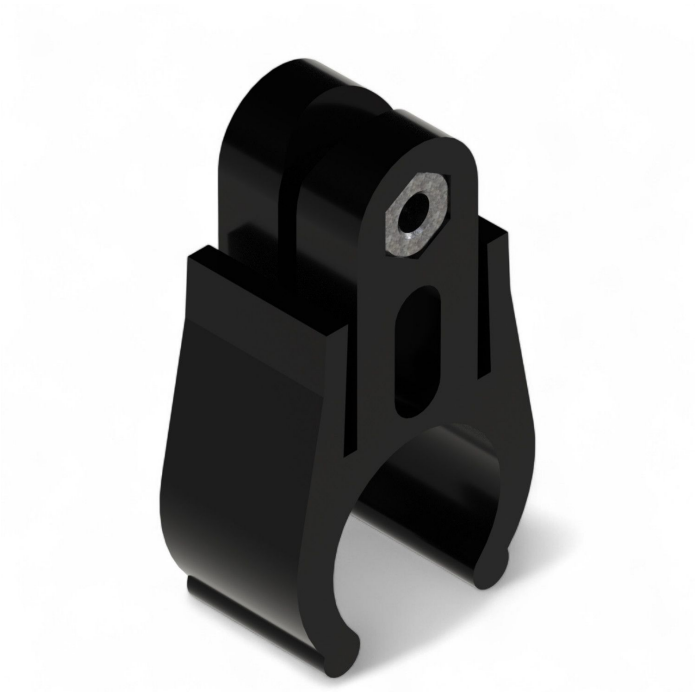

Options

PU (pcs.)

1 | 250

Image



TGU GmbH & Co. KG
Joseph-Monier-Str. 2
48268 Greven
Deutschland

Kontakt:
Telefon: +49 2575/95587-15
Fax: +49 2575/95587-87
E-Mail: info@tgu-shop.com

Rechtliches:
Amtsgericht Ibbenbüren
USt-ID-Nr.:
DE 125543036

Description

- **Domaine d’utilisation :** Liaison entre le câble d’entraînement et le tube 19 mm dans les systèmes d’ombrage
- **Matériau :** Plastique haute qualité pour une fixation stable et durable
- **Particularité :** Distance accrue entre tube et tissu pour éviter l’usure
- **Montage :** Serrage du câble avec une vis ISK M4x16 – fixation par clip sur le tube
- **Conditionnement :** 250 pièces

La **pièce de serrage EXT 19** est spécialement conçue pour les systèmes d’ombrage et permet une **liaison sûre** entre le câble d’entraînement et le tube 19 mm. La version EXT crée une distance accrue entre le tube et le tissu, protégeant ce dernier du contact direct avec le câble. Cela contribue fortement à la **réduction de l’usure** et augmente la durée de vie du système.

La **vis ISK M4x16** est indispensable pour le montage. Elle assure un serrage ferme du câble et une fixation fiable.