TGU GmbH & Co. KG
Joseph-Monier-Str. 2
48268 Greven
Deutschland

Kontakt:
Telefon: +49 2575/95587-15
Fax: +49 2575/95587-87
E-Mail: info@tgu-shop.com

Rechtliches:
Amtsgericht Ibbenbüren
USt-ID-Nr.:
DE 125543036

Aperçu

Étrier de cadre TU11-22 + TU11-30 – lot = 10 pcs

Ridder Aandrijfsystemen BV

Réf. produit : 32200101

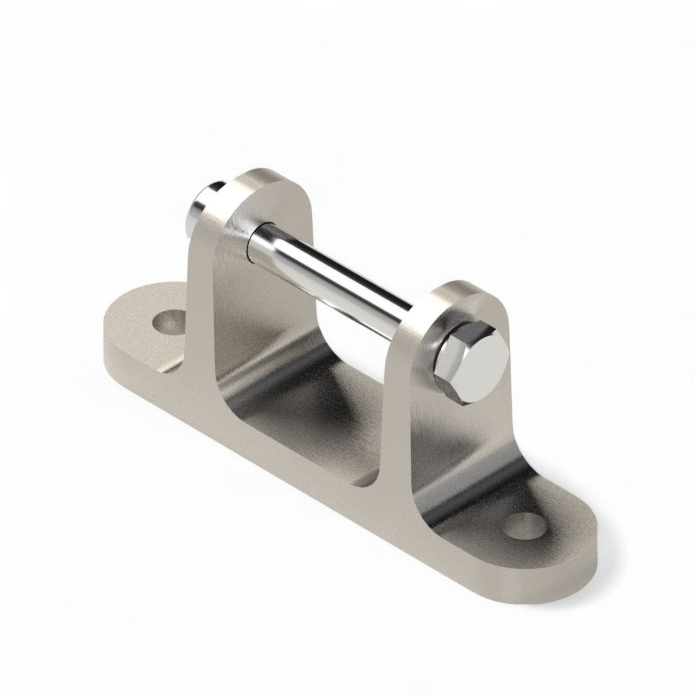



Image

TGU GmbH & Co. KG
Joseph-Monier-Str. 2
48268 Greven
Deutschland

Kontakt:
Telefon: +49 2575/95587-15
Fax: +49 2575/95587-87
E-Mail: info@tgu-shop.com

Rechtliches:
Amtsgericht Ibbenbüren
USt-ID-Nr.:
DE 125543036

Description

- **Domaine d’utilisation :** Fixation de la crémaillère sur le volet de ventilation dans les systèmes de serre
- **Matériau :** Aluminium moulé sous pression pour une grande stabilité et résistance à la corrosion
- **Montage :** Fixation de la crémaillère avec la vis Inox M6 fournie
- **Unité d’emballage :** 10 pièces

Le **étrier de cadre TU11-22 + TU11-30** est un composant essentiel pour la fixation sûre des crémaillères dans les systèmes de ventilation des serres. Il assure une connexion stable entre la crémaillère et le volet de ventilation, garantissant un fonctionnement fiable du mécanisme.

Grâce à sa fabrication en aluminium moulé sous pression, l’étrier offre une grande stabilité et une excellente résistance à la corrosion, ce qui le rend idéal pour les environnements humides et exigeants. La crémaillère est solidement maintenue par la vis Inox M6 fournie, tandis que deux autres vis M6 (non incluses) servent à la fixation sur le volet de ventilation.

La conception précise de l’étrier assure une transmission optimale de la force et une utilisation durable dans les installations professionnelles de serre.