TGU GmbH & Co. KG
Joseph-Monier-Str. 2
48268 Greven
Deutschland

Kontakt:
Telefon: +49 2575/95587-15
Fax: +49 2575/95587-87
E-Mail: info@tgu-shop.com

Rechtliches:
Amtsgericht Ibbenbüren
USt-ID-Nr.:
DE 125543036

Aperçu

Lock EWA 12.2505 / 250 Nm / 400 V – 4,4 tr/min – arbre 66 (6 pans)

Lock GmbH

Réf. produit : 31147728

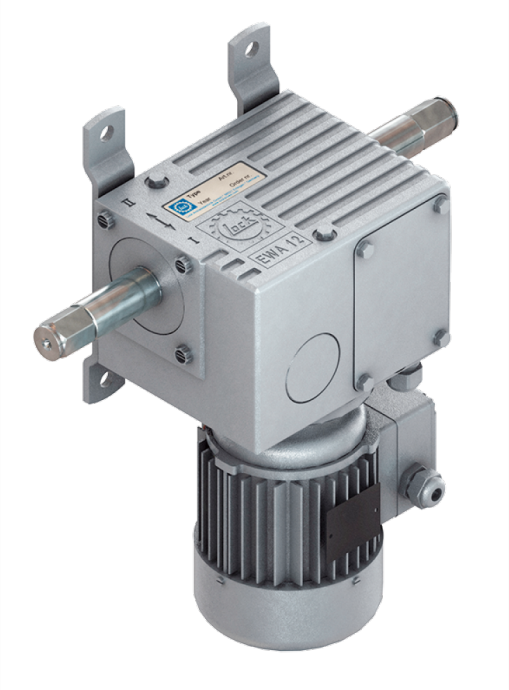

Erstellt am 29.11.2026.
Dieses Dokument stellt kein Angebot da. Es gelten die aktuellen Preise im Online-Shop.
Tous les prix sont hors TVA plus , frais d'expédition et éventuels frais de livraison, sauf indication contraire.

TGU GmbH & Co. KG
Joseph-Monier-Str. 2
48268 Greven
Deutschland

Kontakt:
Telefon: +49 2575/95587-15
Fax: +49 2575/95587-87
E-Mail: info@tgu-shop.com

Rechtliches:
Amtsgericht Ibbenbüren
USt-ID-Nr.:
DE 125543036

Description

Remarque : Ce motoréducteur n'est plus produit. En alternative, nous vous recommandons le Lock EWA 52.2505 250 Nm 4,4 tr/min We66 400 V

- **Domaine d’utilisation :** Entraînement pour systèmes d’ombrage horizontaux dans les serres
- **Matériau :** Construction robuste avec engrenage à vis sans fin durable
- **Puissance :** 250 Nm de couple, 400 V 3~, 50 Hz
- **Vitesse :** 4,4 tr/min
- **Particularité :** Engrenage double à vis sans fin extrêmement silencieux et autobloquant
- **Fin de course :** Fin de course à engrenage de précision END 20 pour 580 tours d’arbre
- **Montage :** Fixation universelle arrière ou latérale gauche (symétrique)

Le **Lock EWA 12.2505** est spécialement conçu pour les systèmes d’ombrage horizontaux dans les serres. Avec son couple puissant de 250 Nm et une vitesse de 4,4 tr/min, il assure un contrôle précis et fiable.

L’engrenage double à vis sans fin, extrêmement silencieux et autobloquant, garantit une longue durée de vie et ne nécessite aucun entretien. Le fin de course intégré END 20 permet un réglage précis jusqu’à 580 tours d’arbre.

Grâce à sa fixation universelle, l’entraînement peut être monté à l’arrière ou latéralement à gauche, ce qui permet une adaptation optimale à différents systèmes.

Informations sur le produit

Arbre d’entraînement:	Arbre hexagonal (66)
Force de propulsion (Nm):	250
Phase(s):	3
Révolutions par minute:	4,4
Tension (V):	400