TGU GmbH & Co. KG
Joseph-Monier-Str. 2
48268 Greven
Deutschland

Kontakt:
Telefon: +49 2575/95587-15
Fax: +49 2575/95587-87
E-Mail: info@tgu-shop.com

Rechtliches:
Amtsgericht Ibbenbüren
USt-ID-Nr.:
DE 125543036

Aperçu

Entraînement Ridder RW603-55/400/3/86

Ridder Aandrijfsystemen BV

Réf. produit : 32435382

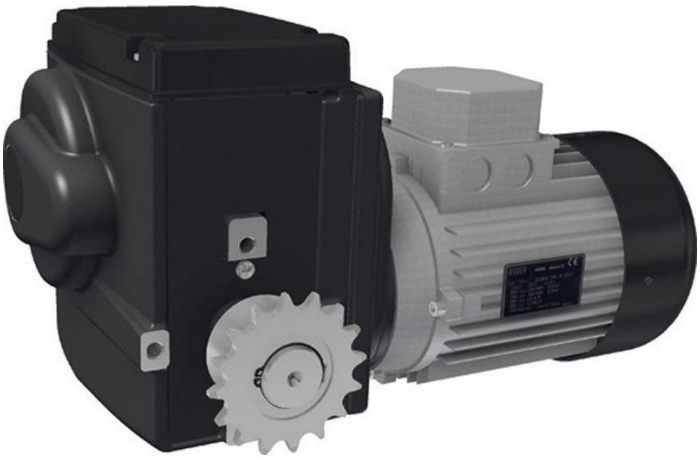



Erstellt am 29.11.2026.
Dieses Dokument stellt kein Angebot da. Es gelten die aktuellen Preise im Online-Shop.
Tous les prix sont hors TVA plus , frais d'expédition et éventuels frais de livraison, sauf indication contraire.

TGU GmbH & Co. KG
Joseph-Monier-Str. 2
48268 Greven
Deutschland

Kontakt:
Telefon: +49 2575/95587-15
Fax: +49 2575/95587-87
E-Mail: info@tgu-shop.com

Rechtliches:
Amtsgericht Ibbenbüren
USt-ID-Nr.:
DE 125543036

Description

- **Domaine d’utilisation :** Motoréducteur électrique pour systèmes d’ombrage et de ventilation
- **Tension :** 400–450 V, triphasé
- **Couple :** 600 Nm
- **Plage de commutation :** 86 tours de l’arbre d’entraînement
- **Puissance :** 3,0 kW
- **Courant absorbé :** 3,6 A
- **Particularité :** Livré avec pignons pré-installés pour la prise de la chaîne de couplage
- **Réf. Ridder :** 502410

Le **Ridder RW603-55/400/3/86** est un motoréducteur électrique puissant conçu pour les systèmes d’ombrage et de ventilation. Il est livré avec des pignons pré-installés permettant une prise simple de la chaîne de couplage.

Informations sur le produit

Arbre d’entraînement:	Accouplement à chaîne
Force de propulsion (Nm):	600
Phase(s):	3
Révolutions par minute:	3
Tension (V):	400