TGU GmbH & Co. KG
Joseph-Monier-Str. 2
48268 Greven
Deutschland

Kontakt:
Telefon: +49 2575/95587-15
Fax: +49 2575/95587-87
E-Mail: info@tgu-shop.com

Rechtliches:
Amtsgericht Ibbenbüren
USt-ID-Nr.:
DE 125543036

Aperçu

Entraînement Ridder RW405/400-450 V triphasé – 5,0 tours/minute

Ridder Aandrijfsystemen BV

Réf. produit : 32535380

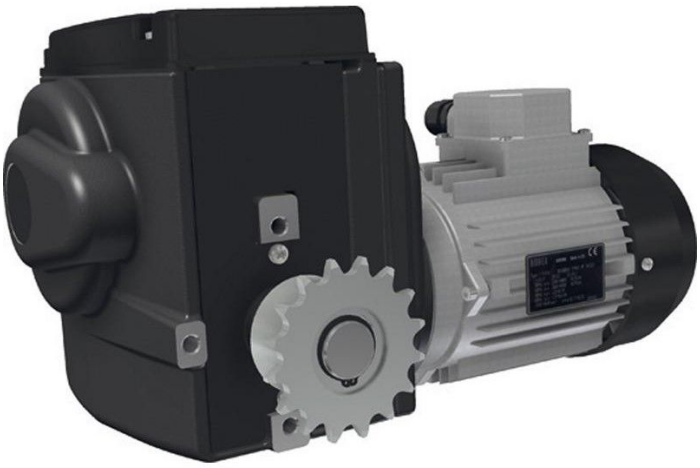



TGU GmbH & Co. KG
Joseph-Monier-Str. 2
48268 Greven
Deutschland

Kontakt:
Telefon: +49 2575/95587-15
Fax: +49 2575/95587-87
E-Mail: info@tgu-shop.com

Rechtliches:
Amtsgericht Ibbenbüren
USt-ID-Nr.:
DE 125543036

Description

- **Domaine d’utilisation :** Motoréducteur sans entretien pour systèmes de ventilation, d’ombrage et de levage dans les serres ou étables
- **Matériau :** Construction robuste avec revêtement graphite
- **Tension :** 400–450 V, triphasé
- **Vitesse :** 5,0 tours/min
- **Plage de température :** Adapté aux températures ambiantes de 0 à 60 °C
- **Plage de commutation :** Réglable de 0 à 86 tours
- **Réf. Ridder :** 502220
- **Particularités :** Transmission à vis sans fin auto-freinante pour maintenir l’arbre en position bloquée

Le **motoréducteur Ridder RW405** est un entraînement compact et sans entretien, spécialement conçu pour les systèmes de ventilation, d’ombrage et de levage dans les serres ou étables. Grâce à la transmission auto-freinante, l’arbre d’entraînement reste bloqué à l’arrêt, garantissant une sécurité et une stabilité maximales.

Les engrenages optimisés et la transmission à vis sans fin assurent un fonctionnement particulièrement silencieux. Le système linéaire breveté de fin de course intégré permet une commande précise. Sa construction robuste avec revêtement graphite garantit une longue durée de vie et une excellente résistance aux environnements exigeants.

Adapté aux températures de 0 à 60 °C, le RW405 constitue une solution fiable pour de nombreuses applications professionnelles.

Informations sur le produit

Arbre d’entraînement:	Accouplement à chaîne
Force de propulsion (Nm):	400
Phase(s):	3
Révolutions par minute:	5
Tension (V):	400