TGU GmbH & Co. KG
Joseph-Monier-Str. 2
48268 Greven
Deutschland

Kontakt:
Telefon: +49 2575/95587-15
Fax: +49 2575/95587-87
E-Mail: info@tgu-shop.com

Rechtliches:
Amtsgericht Ibbenbüren
USt-ID-Nr.:
DE 125543036

Aperçu

Entraînement Ridder RW45-3-09/230/1/97 – 220 V / monophasé / 3 tr/min

Ridder Aandrijfsystemen BV

Réf. produit : 32013220

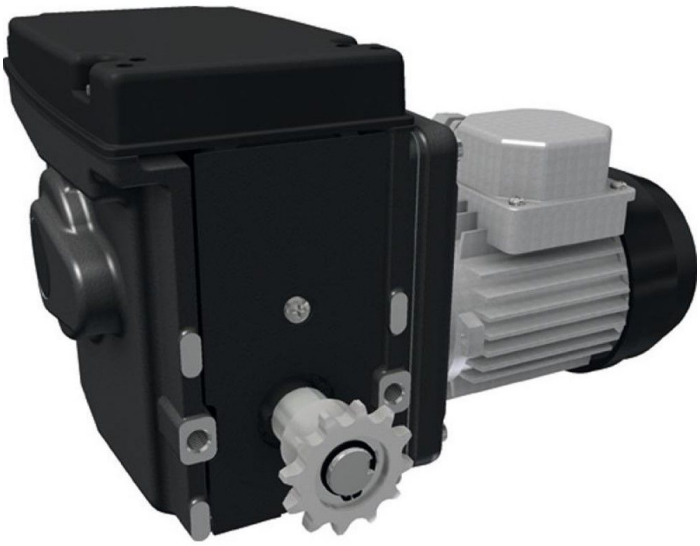



Erstellt am 29.11.2026.
Dieses Dokument stellt kein Angebot da. Es gelten die aktuellen Preise im Online-Shop.
Tous les prix sont hors TVA plus , frais d'expédition et éventuels frais de livraison, sauf indication contraire.

TGU GmbH & Co. KG
Joseph-Monier-Str. 2
48268 Greven
Deutschland

Kontakt:
Telefon: +49 2575/95587-15
Fax: +49 2575/95587-87
E-Mail: info@tgu-shop.com

Rechtliches:
Amtsgericht Ibbenbüren
USt-ID-Nr.:
DE 125543036

Description

- **Domaine d’utilisation :** Motoréducteur sans entretien pour systèmes de ventilation et d’ombrage dans les serres et étables
- **Matériau :** Construction robuste avec revêtement graphite
- **Tension :** 220 V, monophasé
- **Vitesse :** 3 tours/min
- **Fin de course :** Système linéaire breveté à haute précision
- **Plage de température :** Adapté aux températures ambiantes de 0 à 60 °C
- **Particularité :** Fonctionnement silencieux grâce à des engrenages optimisés
- **Réf. Ridder :** 502040

Le **motoréducteur Ridder RW45-3-09** est un entraînement compact et sans entretien pour les systèmes de ventilation et d’ombrage. Sa construction robuste avec revêtement graphite assure une excellente protection contre les influences extérieures.

Avec une tension de 220 V et une vitesse de 3 tours/min, il garantit une commande précise et fiable. Le système linéaire breveté de fin de course assure une grande précision de positionnement.

La transmission auto-freinante maintient l’arbre en position bloquée à l’arrêt. La position du système peut être transmise via l’unité RPU ou un kit potentiomètre.

Informations sur le produit

Arbre d’entraînement:	Accouplement à chaîne
Force de propulsion (Nm):	90
Phase(s):	1
Révolutions par minute:	3
Tension (V):	230